

*Una manera de hacer Europa*



# BUENAS PRÁCTICAS

## Actuaciones Cofinanciadas

Ampliación y mejora del ecocomedor del CEIP Capellanía del Yágabo

Cabildo Insular de Lanzarote

**Programa Operativo  
Plurirregional de España**

Año 2022

**Fondo Europeo de Desarrollo Regional**

## AMPLIACIÓN Y MEJORA DEL ECOCOMEDOR DEL C.E.I.P. CAPELLANÍA, PARA PERMITIR UN MAYOR NÚMERO DE POTENCIALES USUARIOS

### DESCRIPCIÓN DE LA ACTUACIÓN

El Cabildo Insular de Lanzarote presenta como buena práctica la ampliación y mejora del ecolcomedor del CEIP Capellanía del Yágabo, dirigida a ampliar y a acondicionar las instalaciones del comedor del colegio, con la finalidad de que en el nuevo curso escolar sean un número mayor de familias las que puedan beneficiarse de este servicio gratuito, promoviendo así la inclusión social, luchando contra la pobreza y cualquier tipo de discriminación.

La actuación se ha realizado en el CEIP, perteneciente al Ayuntamiento de Arrecife, y ha consistido en labores de ampliación del ecolcomedor, labores de mejora de este y, por último, actos de información y publicidad sobre el Programa de Ecolcomedores para la población general y los centros educativos en los municipios de San Bartolomé, Arrecife y Teguiise.



*Antes*



*Después*

El coste elegible de la operación es de 150.000 euros con una ayuda FEDER de 127.500 euros, siendo el impacto de la actuación el mejorar la prestación del servicio público del ecocomedor, creando un espacio mediante el cual permitir a las familias con riesgo o en situación de exclusión social, que puedan acceder al servicio de comedor, para así asegurar la alimentación adecuada de sus hijos e hijas, pretendiendo conseguir el máximo desarrollo de las capacidades del alumnado, su desarrollo integral y su integración social, además del respeto a la diversidad, al encontrarse en un centro enclavado en una zona desfavorecida social y económicamente.

### **EL PAPEL DEL FEDER EN LA ACTUACIÓN HA SIDO CONVENIENTEMENTE DIFUNDIDA ENTRE LOS BENEFICIARIOS/AS, BENEFICIARIOS/AS POTENCIALES Y EL PÚBLICO EN GENERAL**

El Cabildo Insular de Lanzarote, consciente de la importancia de esta actuación para la ciudadanía de Arrecife y la relevancia de la contribución europea, realizó una campaña informativa a través de diferentes medios de comunicación, notas de prensa, redes sociales, publicaciones a través de medio autonómicos resaltando, en todas ellas, las acciones de comunicación el papel del FEDER.

Además de contar con medios externos, se ha creado un **espacio web** específico para la difusión de las actuaciones cofinanciadas por el FEDER a través del que se ha informado de las novedades relativas a las obras llevadas a cabo en el marco de esta actuación.: <https://www.edusilanzarote.com/comunicacion/>.

A la vez, la propia **página web del Cabildo** Insular de Lanzarote (<http://cabildodelanzarote.com/>) fue otro de los canales de difusión de las actuaciones cofinanciadas por FEDER de la EDUSI “Conurban Azul”, y en ella se hicieron eco también de las novedades relativas a la actuación “Ampliación y Mejora del Ecocomedor del C.E.I.P Capellanía del Yágabo”.

El Cabildo de Lanzarote, a su vez, ha elaborado notas de prensa publicadas en el espacio web de la EDUSI que han tendido también su repercusión en diferentes medios de comunicación, tanto locales como autonómicos, y que han sido publicadas en:

[Notas de Prensa del Cabildo](#)

### Finalizan las obras del comedor escolar del CEIP Capellanía del Yágabo

Posted on 20 jun a las 5:27 pm



El Cabildo de Lanzarote, gracias a la inversión del Fondo Europeo de Desarrollo Regional (FEDER), en el marco de la EDUSI "Conurban Azul", finaliza las obras de ampliación del Comedor escolar del CEIP Capellanía del Yágabo en Arrecife.

De esta forma, las instalaciones pasan a contar con un mobiliario completamente renovado, con unas infraestructuras ampliadas, renovadas y mejores servicios en favor del alumnado y de sus familias.

El proyecto contó con una inversión de 42.693 euros procedentes del FEDER, y cuyo objetivo principal ha sido el de

[Foto de cobias](#)

### Entradas recientes

- Las obras del Teleclub «Los Valles» a punto de finalizar 5 octubre, 2022
- Celebración Comité Consultivo de la EDUSI con los Ayuntamientos de Arrecife, San Bartolomé y Tegueste. 21 septiembre, 2022
- Comemoración de la Semana Europea de la Movilidad en Lanzarote. 21 septiembre, 2022
- El Cabildo de Lanzarote se suma a la celebración de la Semana Europea de la Movilidad 21 septiembre, 2022
- Sale a licitación la adecuación de las Calles José María Gil y Rubicón. San Bartolomé-Las Palmas 24 agosto, 2022



### Categorías

- Arrecife (1)

### Ampliación del comedor del CEIP Capellanía

Posted on 29 Jul 2021



Comenzadas las obras de ampliación y mejora del comedor del CEIP Capellanía de Arrecife con el fin de que en el nuevo curso escolar sean más las familias que puedan acceder de manera gratuita a este servicio y promover así la inclusión social y lucha contra la pobreza y cualquier forma de discriminación.

El Cabildo insular de Lanzarote avala un proyecto inclusivo, la "Ampliación y mejora del Comedor del Colegio Capellanía" en el municipio de Arrecife, con el fin de permitir a las familias con riesgo o en situación de exclusión social, que puedan acceder sus hijos e hijas al servicio de Comedor, para proporcionar una alimentación adecuada, pretendiendo conseguir el máximo desarrollo de las capacidades del alumnado, su desarrollo integral y su integración social, además del respeto a la diversidad, al encontrarse en un centro enclavado en una zona desfavorecida social y económicamente.

Actuación cofinanciada en un 35% por el Fondo Europeo de Desarrollo Regional (FEDER), en el marco de la Estrategia de Desarrollo Urbano Sostenible "CONURBAN AZUL" del Programa Operativo Pluri-regional de España 2020-2024, dentro del subproyecto de desarrollo de infraestructuras de servicios básicos, en el subproyecto de

[Foto de cobias](#)

### Entradas recientes

- Las obras del Teleclub «Los Valles» a punto de finalizar 5 octubre, 2022
- Celebración Comité Consultivo de la EDUSI con los Ayuntamientos de Arrecife, San Bartolomé y Tegueste. 21 septiembre, 2022
- Comemoración de la Semana Europea de la Movilidad en Lanzarote. 21 septiembre, 2022
- El Cabildo de Lanzarote se suma a la celebración de la Semana Europea de la Movilidad 21 septiembre, 2022
- Sale a licitación la adecuación de las Calles José María Gil y Rubicón. San Bartolomé-Las Palmas 24 agosto, 2022



### Categorías

- Arrecife (1)
- Buenas Prácticas (1)
- Cabildo de Lanzarote (18)
- Fondos europeos (29)
- Gestión y seguimiento (7)



### [Diario de Lanzarote](#)



Además, el Cabildo de Lanzarote, consciente del nivel de alcance de las **Redes Sociales** en la actualidad, ha utilizado estas herramientas, así como el canal YouTube para difundir vídeos y noticias sobre el desarrollo de la actuación para darlo a conocer a la ciudadanía. Entre esas publicaciones en redes nos encontramos la siguiente cobertura:

### [Twitter](#)



## Facebook



En el caso de Youtube, la operación, cuenta con un vídeo promocional subtulado al inglés de las actuaciones llevadas a cabo mostrando el resultado final, con el objetivo de publicitar tanto las labores llevadas a cabo como a la propia Estrategia DUSI.

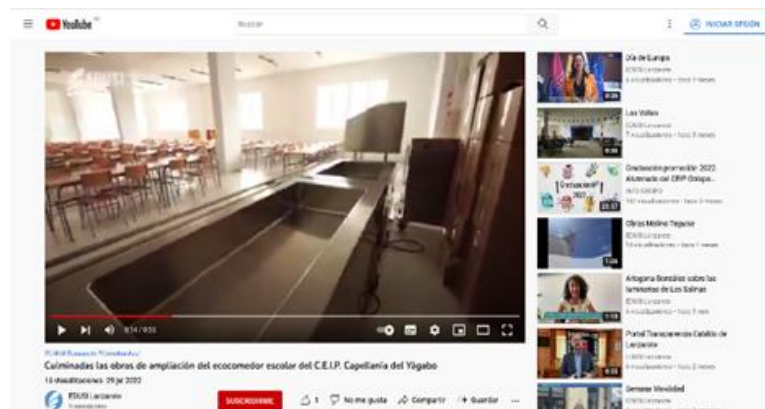

## [Youtube](#)

Por otro lado, se han realizado otras actuaciones de difusión “extra” como la realización de carteles de obras y placas.



Además, se ha retransmitido el anuncio de las inversiones realizadas gracias a la financiación europea de esta actuación mediante la **emisión de 144 cuñas de radio distribuidas en las siguientes emisoras: Europa FM (en sus divisiones en Lanzarote, Las Palmas y Santa Cruz de Tenerife), Onda Cero (en sus divisiones en Fuerteventura, Las Palmas, Santa Cruz de Tenerife y Lanzarote), la Cadena COPE Canarias, en la radio SER Canarias y, por último, en Canarias Radio;** con el fin de dar mayor difusión para dar a conocer las actuaciones realizadas en el C.E.I.P Capellanía.

También se ha realizado publicidad de las actuaciones realizadas en el Eco comedor del C.E.I.P Capellanía en prensa, como puede verse en los siguientes ejemplos:

LA PROVINCIA / D.L.P. ARRECIFE

El Consejo de Gobierno del Cabildo de Lanzarote aprobó el pasado viernes el proyecto de reglamento de las personas usuarias del transporte regular de viajeros interurbano...



Parque del servicio interurbano de Lanzarote | IBERO DE LAS PALMAS

Las líneas interurbanas admitirán mascotas de menos de 10 kilos

El Consejo de Gobierno Insular saca el proyecto de reglamento de las guaguas. Los animales con más peso irán en la bodega

Las demás obligaciones de las partes en un documento que coincida con el precepto relativo de participación ciudadana.

Redacción del proyecto para mejorar el Charco de San Ginés por casi 46.000 euros

L.P. / D.L.P. ARRECIFE

El Cabildo de Lanzarote ha adjudicado a LICOS Consultores, Ingenieros, Arquitectos y Constructores, S.L. la redacción del estudio de ejecución y proyecto para la recuperación de los fondos maestros y fondeo del Charco de San Ginés, en Arrecife.

Esta actuación está cofinanciada por el Fondo Europeo de Desarrollo Regional (FEDER) dentro de la estrategia de desarrollo urbano sostenible...



Cabildo de Lanzarote



Unión Europea

FONDO EUROPEO DE DESARROLLO REGIONAL  
"Una manera de hacer Europa"

El Cabildo de Lanzarote, gracias a la inversión del Fondo Europeo de Desarrollo Regional (FEDER), en el marco de la EDUSI "Conurban Azul", finaliza las obras de ampliación y mejora del Ecocomedor escolar del CEIP Capellanía del Yágabo en Arrecife.

Este proyecto de potenciación del programa "Ecocomedores" ha supuesto un incremento en la capacidad de respuesta a las necesidades de la comunidad educativa...

Inversión: 150.000,00 €

Cofinanciado en un 85% por el Programa Operativo FEDER Plurirregional de España 2014-2020.

OBJETIVO TEMÁTICO 9. Promover la inclusión social y luchar contra la pobreza y cualquier forma de discriminación.



EDUSI Lanzarote

LA ACTUACIÓN INCORPORA ELEMENTOS INNOVADORES

En relación con el carácter innovador de la actuación, resulta relevante destacar que la actuación se lleva a cabo para impulsar y mejorar las condiciones del ecocomedor del CEIP Capellanía, que se enmarca en un programa de ecocomedores que se extiende por todas las Islas Canarias...

Este programa es especialmente innovador y rupturista, al centrar sus esfuerzos en ofrecer un servicio de comedor con productos ecológicos, frescos, de proximidad y de temporada. Para ello, cuentan con una red de casi 100 productores ecológicos repartidos por las siete islas, generando un consumo de 210 toneladas de producto local...

De este modo, con la reforma y mejora del servicio del eco comedor, no solo se avanza en la inclusión social y mejora de las condiciones de las familias en riesgo o situación de exclusión social de la zona, sino que además se potencia un proyecto innovador que tiene un impacto directo en la economía, medio ambiente y sociedad de las Islas Canarias.

ADECUACIÓN DE LOS RESULTADOS OBTENIDOS A LOS OBJETIVOS ESTABLECIDOS

El objetivo de la operación se plantea desde un enfoque estratégico e integrado, ya que se pretende la promoción de la inclusión social y luchar contra la pobreza y cualquier otra forma de discriminación, especialmente de aquellas comunidades desfavorecidas económica y socialmente.

El Almacén acoge hasta noviembre el universo emocional y de colores de Yago

El pintor lanzaroteño, residente en Uta, vuelve 25 años después a esta sala de exposición

LA PROVINCIA / D.L.P. ARRECIFE

El Centro de Artes y Oficios de Lanzarote (CAOL) acoge hasta el próximo 5 de noviembre en todas sus salas la exposición...



El artista, los comisarios de la exposición y representantes del Cabildo, el viernes, en la inauguración de la exposición | IBERO DE LAS PALMAS

«El proceso de mi obra tiene genética de campesinas y el ritmo de labradoras, indica el artista

En palabras de Yago, "el proceso de mi obra tiene genética de campesinas, ritmo de labradoras, paciencia de pescadoras y actitud de naturistas"...



Cabildo de Lanzarote



Unión Europea

FONDO EUROPEO DE DESARROLLO REGIONAL  
"Una manera de hacer Europa"

El Cabildo de Lanzarote, gracias a la inversión del Fondo Europeo de Desarrollo Regional (FEDER), en el marco de la EDUSI "Conurban Azul", finaliza las obras de ampliación y mejora del Ecocomedor escolar del CEIP Capellanía del Yágabo en Arrecife.

Este proyecto de potenciación del programa "Ecocomedores" ha supuesto un incremento en la capacidad de respuesta a las necesidades de la comunidad educativa...

Inversión: 150.000,00 €

Cofinanciado en un 85% por el Programa Operativo FEDER Plurirregional de España 2014-2020.

OBJETIVO TEMÁTICO 9. Promover la inclusión social y luchar contra la pobreza y cualquier forma de discriminación.



EDUSI Lanzarote



Esto se ha logrado con una actuación que ha servido para regenerar física, económica y socialmente el valor del CEIP Capellanía del Yágabo, al no solo aumentar y mejorar el eco comedor y el servicio que este ofrece, sino también al implementar mejoras en el propio centro, que tendrán como consecuencia la mejora de las condiciones de todas las familias usuarias del centro, no solo de las beneficiarias del servicio gratuito de comedor.

Con esta actuación se ha dado un paso más en el propósito de reducir las desigualdades sociales y asegurar una alimentación de calidad para los niños y niñas de familias en riesgo o en situación de exclusión social del Ayuntamiento de Arrecife.

### **CONTRIBUCIÓN A LA RESOLUCIÓN DE UN PROBLEMA O DEBILIDAD DETECTADA EN EL ÁMBITO TERRITORIAL DE EJECUCIÓN**

Esta actuación de ampliación y mejora del eco comedor del CEIP Capellanía y las mejoras implementadas en el centro, responden a varias debilidades detectadas en la Isla de Lanzarote, y más concretamente Ayuntamiento de Arrecife.

En primer lugar, pese a la funcionalidad del eco comedor, el número de demandantes del servicio en la zona y la consecuente lista de espera, hacía necesario una actuación que ampliase el número de plazas y mejorase la capacidad del servicio para abarcar un mayor número de usuarios y usuarias.

Por otro lado, este tipo de servicios tienen como objetivo luchar contra la exclusión social, la pobreza y cualquier otro tipo de discriminación, permitiendo a las familias en riesgo o situación de exclusión social tener garantizada una alimentación equilibrada y sana de sus niños y niñas. De este modo, la actuación llevada a cabo en el CEIP Capellanía busca solucionar las problemáticas relativas al crecimiento dispar de las ciudades en términos de exclusión social, y también los derivados de la grave polarización de la sociedad, con ciertos colectivos

Por último, es de señalar que actuaciones y proyectos como este contribuyen a resolver debilidades estructurales como la tasa de desempleo en sectores especializados, como en este caso la agricultura, al tiempo que se protegen sectores estratégicos y vulnerables de la sociedad canaria.

### **ALTO GRADO DE COBERTURA SOBRE LA POBLACIÓN A LA QUE VA DIRIGIDA**

Siendo el objetivo principal de esta actuación el promover la inclusión social y luchar contra la pobreza y cualquier forma de discriminación, esta actuación ha supuesto un beneficio claro para la ciudadanía de toda la Isla de Lanzarote. De esta forma, no solo se amplía el número de familias beneficiarias del servicio gratuito del eco comedor del CEIP Capellanía, sino que también se ofrece un mejor servicio a todas las familias usuarias del centro, además de mejorar la situación de una zona especialmente desfavorecida tanto económica como socialmente, redundando esto en beneficio de toda la sociedad de la Isla.

Teniendo en cuenta que la medida implementa mejoras para niños y niñas, un sector clave y vulnerable de la sociedad, y que lo hace en el ámbito de la alimentación, es indudable el carácter vital de la actuación que se ha llevado a cabo en el CEIP, con unos números estimados de personas que se verán beneficiadas directamente por la medida de 7.228. Un dato para tener muy en cuenta si lo comparamos con los 64.497 habitantes que tiene el Ayuntamiento.

## **CONSIDERACIÓN DE LOS CRITERIOS HORIZONTALES DE IGUALDAD DE OPORTUNIDADES Y NO DISCRIMINACIÓN, ASÍ COMO RESPONSABILIDAD SOCIAL Y DE RESPONSABILIDAD AMBIENTAL**

La actuación de ampliación y mejora del ecocomedor del CEIP Capellanía del Yágabo ha tenido en cuenta los criterios horizontales de igualdad de oportunidades y no discriminación, así como los criterios de responsabilidad social y ambiental. Para la confección del proyecto se han aplicado las conclusiones del proceso de participación ciudadana realizado en la EDUSI, por lo que se integraron las inquietudes de todos los colectivos. Por esta razón, este proyecto responde a las necesidades expresadas por la ciudadanía.

Las contrataciones se han hecho de forma transparente, garantizando la igualdad de oportunidades de las empresas. En las acciones de comunicación se ha utilizado un lenguaje sencillo, igualitario y no excluyente. De esta forma se alinea con el compromiso renovado para un Cabildo igualitario y que aboga por la no discriminación.

Esta actuación mejora la conciliación familiar y laboral, avanza en la lucha contra la pobreza y las desigualdades sociales de un sector muy vulnerable de la sociedad, al garantizar una buena salud alimentaria de los niños pertenecientes a familias en riesgo o situación de exclusión social de la zona y, potencia al mismo tiempo, un proyecto innovador, autóctono y responsable con el medio ambiente como es el Programa de Ecocomedores de Canarias.

## **SINERGIAS CON OTRAS POLÍTICAS O INSTRUMENTOS DE INTERVENCIÓN PÚBLICA**

Esta actuación presenta sinergias con otras políticas o instrumentos de intervención pública, como son el Plan Estratégico para la Promoción de la Infancia, Adolescencia y Juventud 2013/2020 y la Estrategia Lanzarote 2020.

En cuanto al Plan Estratégico para la Promoción de la Infancia, Adolescencia y Juventud 2013/2020, la actuación llevada a cabo en relación con los Ecocomedores, crea una sinergia al avanzar en sus principios estratégicos más básicos, que no son otros que aquellos que pretenden luchar contra la destrucción y degradación de los recursos naturales y de la biodiversidad, entender y respetar los límites de nuestros recursos naturales, evitando su sobreexplotación y la dependencia energética de combustibles fósiles, la contaminación, el actual riesgo demográfico y el abandono de las zonas rurales de nuestro país y el cambio climático. Todos ellos representan temas y retos en los que esta actuación colabora al potenciar el programa de ecocomedores de las Islas Canarias y al fomentar su uso entre los habitantes de la Isla de Lanzarote en concreto.

En cuanto a la Estrategia Lanzarote 2020 la actuación en el CEIP Capellanía crea una sinergia al avanzar de forma indirecta en la consecución de las metas 2 y 3 de dicha estrategia, correspondientes con el desarrollo de la comunidad en su conjunto, dentro del equilibrio necesario entre lo económico, lo social y lo medioambiental, y con la reducción de la dependencia de productos y servicios que provengan de fuera de la isla, potenciando el sector primario y el consumo local.

*Una manera de hacer Europa*



# BUENAS PRÁCTICAS

## Actuaciones Cofinanciadas

**Fondo Europeo de Desarrollo Regional**