

ESCUELA SUPERIOR DE ARTE DEL PRINCIPADO DE ASTURIAS (AVILÉS)



GOBIERNO DEL PRINCIPADO DE ASTURIAS

CONSEJERÍA DE EDUCACIÓN Y CULTURA



Unión Europea

Fondo Europeo
de Desarrollo Regional

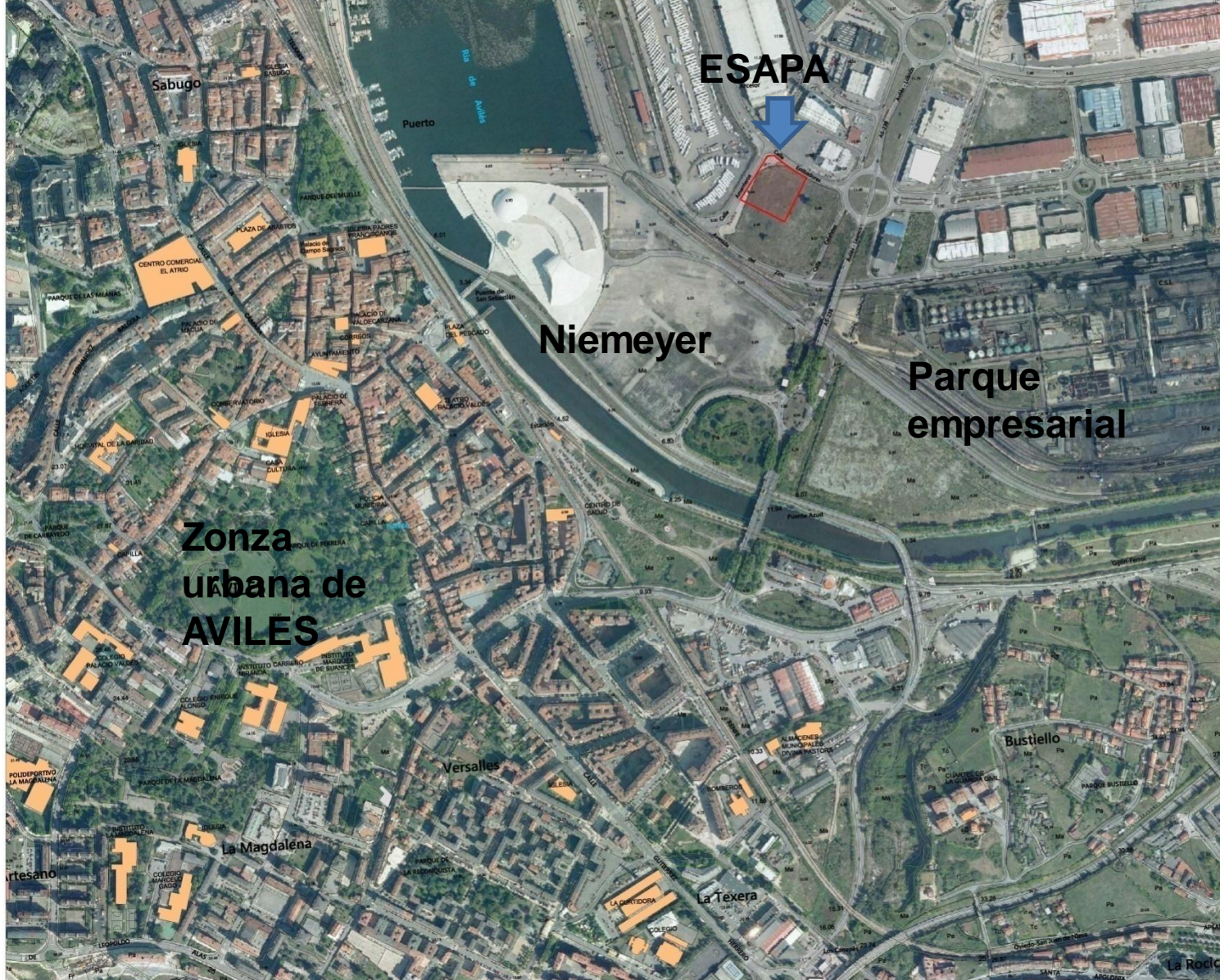

ASTURIAS. SITUACIÓN DE AVILÉS



CONCEJO DE AVILÉS EN EL ÁREA CENTRAL



CATASTRO CON OTORFOYO, 2007

SOLAR: 6.156 m²

PROYECTO BÁSICO Y DE EJECUCIÓN
 ESCUELA SUPERIOR DE ARTE DE ASTURIAS
 ÁREA DE CONSERVACIÓN Y RESTAURACIÓN
 PABE Y ACTUALIZACIÓN OCTUBRE 2014
 CL. ESTACIONES, EN PARQUE EMPRESARIAL DEL PRINCIPADO DE ASTURIAS, AVILÉS

GOBIERNO DEL PRINCIPADO DE ASTURIAS
 CONSEJERÍA DE EDUCACIÓN, CULTURA Y DEPORTE

PG-01 SITUACIÓN
 OCTUBRE 2014 1:13.000



Bertrán Gómez López, arquitecto



GOBIERNO DEL PRINCIPADO DE ASTURIAS
 CONSEJERÍA DE EDUCACIÓN Y CULTURA



Unión Europea
 Fondo Europeo
 de Desarrollo Regional





Se pretende que el edificio dialogue desde el respeto con el Centro Cultural Internacional Oscar Niemeyer

ESCUELA SUPERIOR DE ARTE DEL PRINCIPADO DE ASTURIAS (AVILÉS)



- La actuación, cuyas obras **se adjudicaron en 2015 por un importe de 2,8 millones de euros**, están cofinanciadas por la Unión Europea a través del Fondo Europeo de Desarrollo Regional (FEDER) dentro del Programa Operativo del FEDER de Asturias.
- La ejecución del proyecto se desarrolla mediante un Convenio de Colaboración suscrito en 2011 entre el Principado de Asturias y el Ayuntamiento de Avilés por valor de **6 millones de euros**, para la ordenación de espacios educativos construyendo una nueva Sede de la ESAPA.
- El Principado de Asturias el promotor directo de la actuación.



GOBIERNO DEL PRINCIPADO DE ASTURIAS

CONSEJERÍA DE EDUCACIÓN Y CULTURA



Unión Europea

Fondo Europeo
de Desarrollo Regional

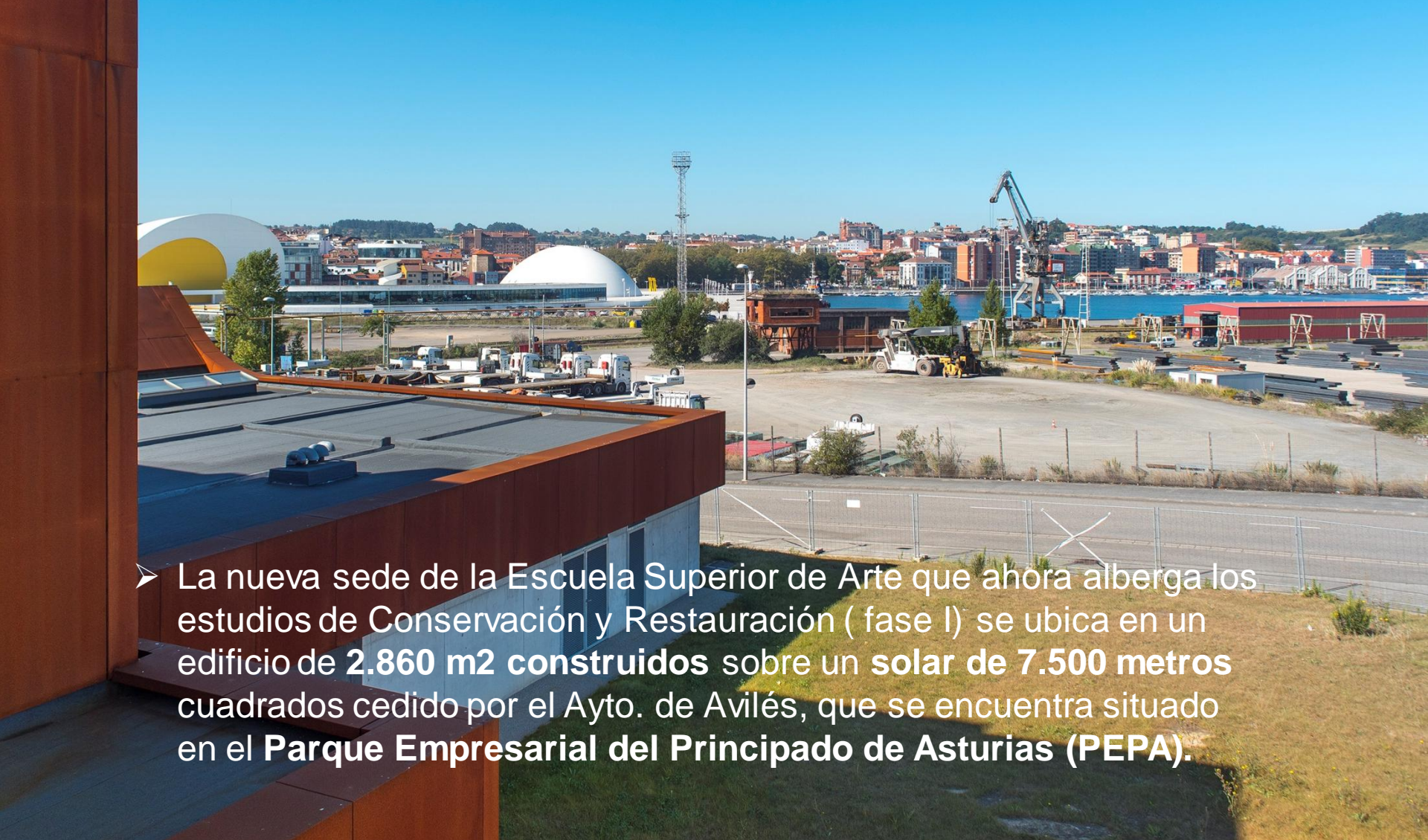

➤ La nueva sede de la Escuela Superior de Arte que ahora alberga los estudios de Conservación y Restauración (fase I) se ubica en un edificio de **2.860 m2** construidos sobre un solar de **7.500 metros cuadrados** cedido por el Ayto. de Avilés, que se encuentra situado en el **Parque Empresarial del Principado de Asturias (PEPA)**.



GOBIERNO DEL PRINCIPADO DE ASTURIAS

CONSEJERÍA DE EDUCACIÓN Y CULTURA



Unión Europea

Fondo Europeo
de Desarrollo Regional

ESCUELA SUPERIOR DE ARTE DEL PRINCIPADO DE ASTURIAS (AVILÉS)

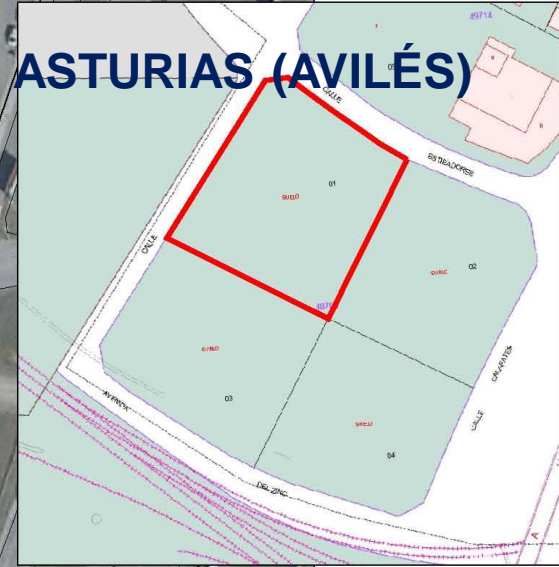

CATASTRO DE URBANA DE AVILÉS (OVC. 2014)
SOLAR 01, MANZANA 48708

--- SOLAR: 6.156 m²

PROYECTO BÁSICO Y DE EJECUCIÓN
ESCUELA SUPERIOR DE ARTE DE ASTURIAS
ÁREA DE CONSERVACIÓN Y RESTAURACIÓN
FABR. Y ACTUALIZACIÓN OCTUBRE 2014
D. I. INSTITUCIÓN DE FOMENTO EMPRESARIAL DEL PRINCIPADO DE ASTURIAS, S.A.



GOBIERNO DEL PRINCIPADO DE ASTURIAS



Unión Europea

Fondo Europeo
de Desarrollo Regional



GOBIERNO DEL PRINCIPADO DE ASTURIAS

CONSEJERÍA DE EDUCACIÓN Y CULTURA

AVILÉS



- Al tratarse de un edificio de nueva creación y ubicarse en una **zona de fuerte presencia industrial**, la imagen arquitectónica pretende dialogar con ese entorno de pasado, presente y futuro industrial pero también cultural y social
- Las formas y colores persiguen **mimetizarse con ese paisaje industrial que domina la margen derecha de la ría de Avilés.**



GOBIERNO DEL PRINCIPADO DE ASTURIAS

CONSEJERÍA DE EDUCACIÓN Y CULTURA



Unión Europea

Fondo Europeo
de Desarrollo Regional

ESCUELA SUPERIOR DE ARTE DEL PRINCIPADO DE ASTURIAS (AVILÉS)



- El edificio trata de **aprovechar el desnivel existente para disminuir el impacto del volumen edificatorio.**



GOBIERNO DEL PRINCIPADO DE ASTURIAS

CONSEJERÍA DE EDUCACIÓN Y CULTURA



Unión Europea

Fondo Europeo
de Desarrollo Regional



- La singularidad del edificio, su seña identificativa viene especialmente por las **formas ondulantes** de la **cubierta de los talleres**: elaboradas con **acero corten**, Se juega con la **ambigüedad** de la imagen, que puede sugerir una **instalación industrial o un astillero**.



GOBIERNO DEL PRINCIPADO DE ASTURIAS

CONSEJERÍA DE EDUCACIÓN Y CULTURA



Unión Europea

Fondo Europeo
de Desarrollo Regional



ESCUELA SUPERIOR DE ARTE DEL PRINCIPADO DE ASTURIAS (AVILÉS)

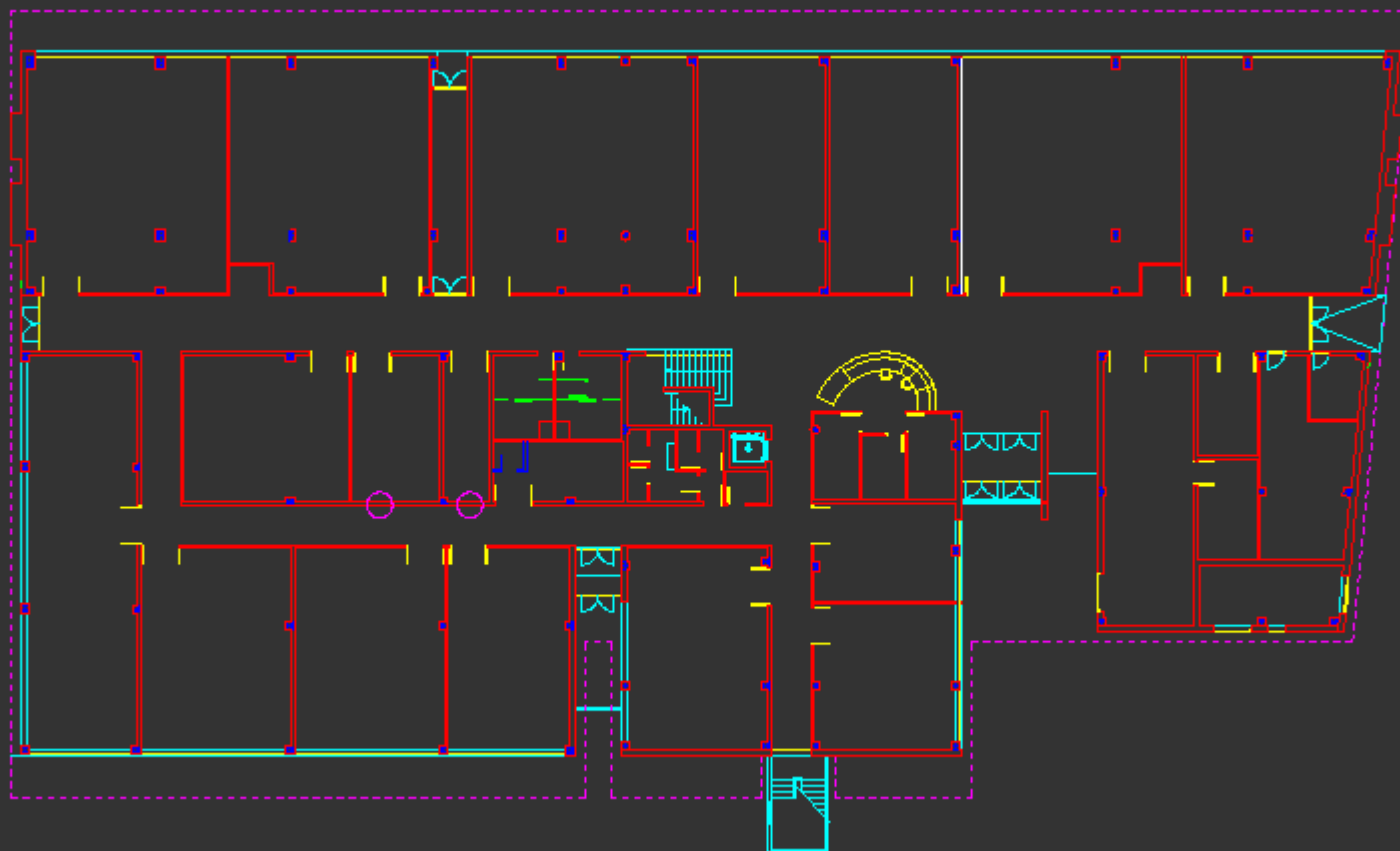

GOBIERNO DEL PRINCIPADO DE ASTURIAS

CONSEJERÍA DE EDUCACIÓN Y CULTURA



Unión Europea

Fondo Europeo
de Desarrollo Regional



ESCUELA SUPERIOR DE ARTE DEL PRINCIPADO DE ASTURIAS (AVILÉS)

- Desde el **vestíbulo principal** se accede al distribuidor longitudinal que vertebra toda la zona de talleres destinados a restauración de pintura, escultura y restauración de documentos.
- **Amplios pasillos y dimensiones** que permitan el traslado de las obras de arte mediante pequeña maquinaria de transporte.
- Este distribuidor central se ilumina mediante **lucernarios** distribuidos a lo largo de la nave a partir de aberturas producidas en la superficie ondulante de la cubierta.



GOBIERNO DEL PRINCIPADO DE ASTURIAS

CONSEJERÍA DE EDUCACIÓN Y CULTURA



Unión Europea

Fondo Europeo
de Desarrollo Regional



GOBIERNO DEL PRINCIPADO DE ASTURIAS

CONSEJERÍA DE EDUCACIÓN Y CULTURA



Unión Europea

Fondo Europeo
de Desarrollo Regional



- Además se dota a estos espacios de **ventilación natural en la fachada**. Los **talleres** de restauración de pintura y escultura así como algunos talleres de técnicas comunes se han proyectado con **una altura especial para permitir elevarse y evacuar gases nocivos** desprendidos en los procesos de restauración.



GOBIERNO DEL PRINCIPADO DE ASTURIAS

CONSEJERÍA DE EDUCACIÓN Y CULTURA



Unión Europea

Fondo Europeo
de Desarrollo Regional

- La **iluminación interior** confiere un nivel de **luz constante** y un **aislamiento pensado para conseguir un confort acústico** importante, dadas las necesidades especiales del nuevo centro educativo.
- También destaca la **amplitud de sus puertas** para facilitar el acceso a piezas de gran formato.

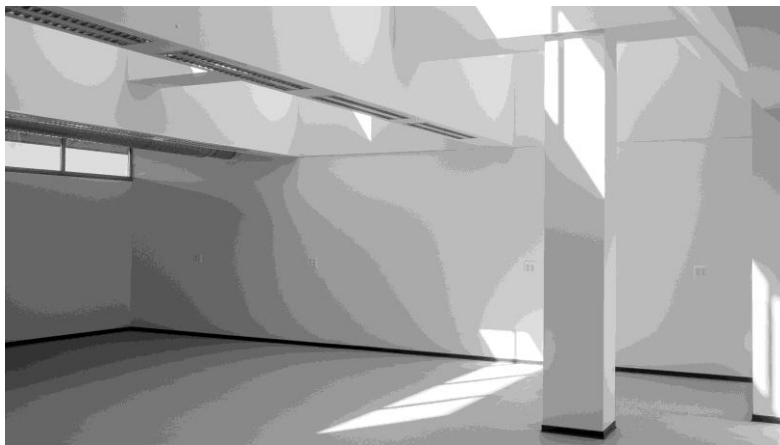

GOBIERNO DEL PRINCIPADO DE ASTURIAS

CONSEJERÍA DE EDUCACIÓN Y CULTURA

AVILÉS



Unión Europea

Fondo Europeo
de Desarrollo Regional

EL FUTURO: FASE II Edificio de Diseño

El eje Norte-Sur, rematado por escalera de evacuación, se contempla en el proyecto como conexión con la **ampliación en una segunda fase**, en la que se ubicarán los estudios de **Diseño** con almacenes, sala de audiovisuales y plató y laboratorio fotográfico.

Actualmente elaborando el proyecto básico y de ejecución de esta fase II



GOBIERNO DEL PRINCIPADO DE ASTURIAS

CONSEJERÍA DE EDUCACIÓN Y CULTURA



Unión Europea

Fondo Europeo
de Desarrollo Regional

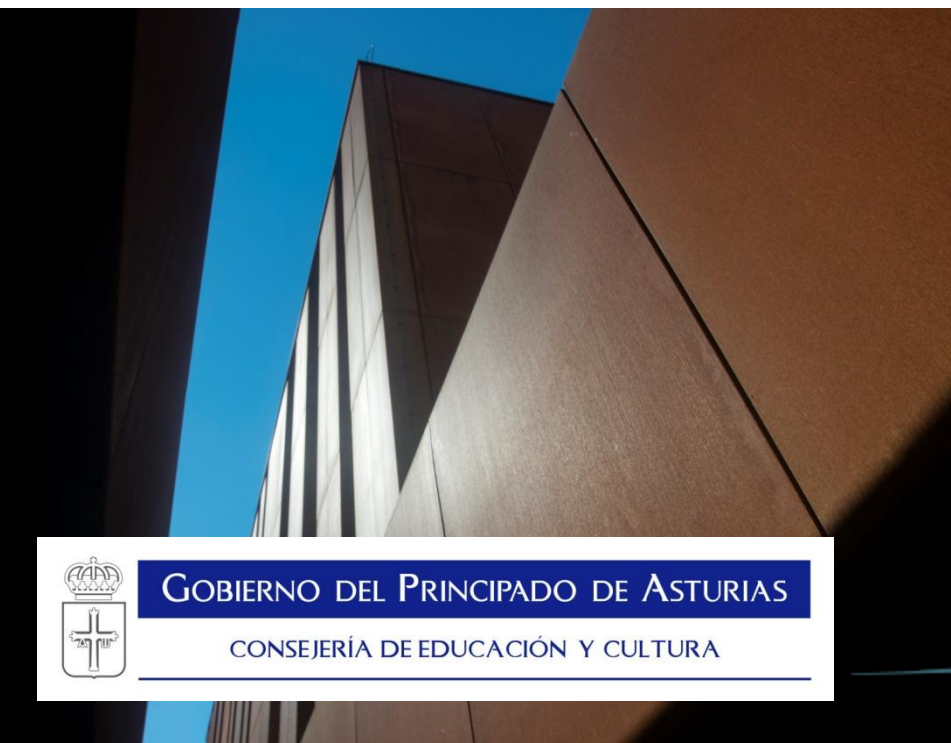

GOBIERNO DEL PRINCIPADO DE ASTURIAS

CONSEJERÍA DE EDUCACIÓN Y CULTURA



Unión Europea

Fondo Europeo
de Desarrollo Regional

ESCUELA SUPERIOR DE ARTE DEL PRINCIPADO DE ASTURIAS (AVILÉS)

Arquitecto proyecto: Jeremías Sampedro Rodríguez

Arquitecto adaptación normativa: Benigno Gómez López

Arquitecto director obra: Rafael Fernández Guerrero

Presupuesto total: 3.070.877,23 €

Empresa constructora: Proyecon Galicia S.A.

Inicio de obras: 5 de octubre de 2015

Fin de obras: 1 de junio de 2018



GOBIERNO DEL PRINCIPADO DE ASTURIAS

CONSEJERÍA DE EDUCACIÓN Y CULTURA

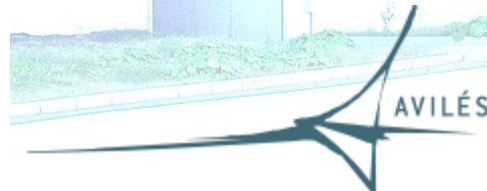

Unión Europea

Fondo Europeo
de Desarrollo Regional

**ESCUELA SUPERIOR DE ARTE DEL PRINCIPADO DE ASTURIAS
(AVILÉS)**

- Integración en un entorno urbanístico rehabilitado como foco cultural**
- Estudios superiores de Arte unificados, instalaciones modernas, con el mejor equipamiento**



GOBIERNO DEL PRINCIPADO DE ASTURIAS

CONSEJERÍA DE EDUCACIÓN Y CULTURA

AVILÉS



Unión Europea

Fondo Europeo
de Desarrollo Regional