



Selección de operaciones y Regla N+3

@ 21/16 de febrero de 2018

Foro de Economía Regional
Jerez de la Frontera, 22 y 23 de febrero de 2018

Dirección General de Fondos Europeos
Secretaría de Estado de Presupuestos y Gastos
Ministerio de Hacienda y Función Pública



Selección de operaciones en FONDOS 2020 a a 21/02/2018 (I / III) (Cantidades en M€)

| | | Financiación Total (A) | Dadas de alta | | Aprobadas | | % sobre PF | |
|---------------------|--------------------|------------------------|--------------------------|--------------|--------------------------|--------------|----------------|----------------|
| | | | Coste Total Sub [41] (B) | Nº op | Coste Total Sub [41] (C) | Nº op | Todas op (B/A) | Selec op (C/A) |
| Menos | PO Extremadura | 925,74 | 311,43 | 564 | 311,43 | 564 | 33,641% | 33,641% |
| | | 925,74 | 311,43 | 564 | 311,43 | 564 | 33,641% | 33,641% |
| Transición | PO Andalucía | 3.990,19 | 811,22 | 701 | 811,22 | 700 | 20,330% | 20,330% |
| | PO Murcia | 416,86 | 93,53 | 862 | 93,53 | 862 | 22,436% | 22,436% |
| | PO Castilla-Mancha | 747,45 | 60,39 | 305 | 58,02 | 294 | 8,080% | 7,763% |
| | PO Canarias | 1.220,04 | 863,16 | 690 | 859,06 | 684 | 70,748% | 70,412% |
| | PO Melilla | 65,83 | 18,96 | 102 | 12,76 | 64 | 28,796% | 19,382% |
| | | 6.440,37 | 1.847,25 | 2.660 | 1.834,60 | 2.604 | 28,682% | 28,486% |
| Más | PO Pais Vasco | 352,90 | 53,78 | 242 | 53,78 | 241 | 15,238% | 15,238% |
| | PO Cataluña | 1.671,23 | 400,88 | 396 | 387,70 | 392 | 23,987% | 23,199% |
| | PO Galicia | 1.142,11 | 390,92 | 844 | 390,92 | 844 | 34,228% | 34,228% |
| | PO Asturias | 330,85 | 62,83 | 35 | 62,82 | 34 | 18,989% | 18,986% |
| | PO Cantabria | 112,60 | 35,30 | 16 | 28,92 | 9 | 31,348% | 25,686% |
| | PO La Rioja | 67,61 | 3,07 | 24 | 3,07 | 24 | 4,544% | 4,544% |
| | PO Valencia | 1.180,51 | 43,46 | 5 | 43,46 | 5 | 3,681% | 3,681% |
| | PO Aragon | 239,89 | 75,75 | 14 | 75,75 | 14 | 31,578% | 31,578% |
| | PO Navarra | 89,02 | 4,95 | 115 | 4,95 | 115 | 5,555% | 5,555% |
| | PO Islas Baleares | 267,39 | 70,10 | 48 | 57,11 | 41 | 26,218% | 21,357% |
| | PO Madrid | 474,69 | 57,77 | 248 | 57,77 | 248 | 12,171% | 12,171% |
| | PO Castilla y León | 669,88 | 0,00 | 0 | 0,00 | 0 | 0,000% | 0,000% |
| | PO Ceuta | 56,72 | 8,06 | 119 | 3,45 | 118 | 14,203% | 6,077% |
| | | 6.655,41 | 1.206,86 | 2.106 | 1.169,70 | 2.085 | 18,134% | 17,575% |
| Total PO Reg | | 14.021,52 | 3.365,55 | 5.330 | 3.315,72 | 5.253 | 24,003% | 23,647% |

Selección de operaciones en FONDOS 2020 a a 21/02/2018 (II / II) (Cantidades en M€)

| | | Financiación Total (A) | Dadas de alta | | Aprobadas | | % sobre PF | |
|--------------------------|----------------------------|------------------------|--------------------------|--------------|--------------------------|--------------|----------------|----------------|
| | | | Coste Total Sub [41] (B) | Nº op | Coste Total Sub [41] (C) | Nº op | Todas op (B/A) | Selec op (C/A) |
| Menos | PO Pluirrregional de Espña | 950,47 | 573,34 | 137 | 46,08 | 114 | 60,322% | 4,848% |
| Transición | | 6.991,47 | 1.128,20 | 1.268 | 953,30 | 1.068 | 16,137% | 13,635% |
| Más | | 6.345,87 | 1.617,05 | 2.644 | 1.187,21 | 2.202 | 25,482% | 18,708% |
| | | 14.287,82 | 3.318,59 | 4.049 | 2.186,59 | 3.384 | 23,227% | 15,304% |
| Menos | PO Iniciativa PYME | 75,76 | 75,76 | 2 | 75,76 | 2 | 100,000% | 100,000% |
| Transición | | 207,57 | 161,80 | 2 | 161,80 | 2 | 77,949% | 77,949% |
| Más | | 632,83 | 562,48 | 2 | 562,48 | 2 | 88,883% | 88,883% |
| | | 916,16 | 800,04 | 6 | 800,04 | 6 | 87,325% | 87,325% |
| Total PO Plurireg | | 15.203,98 | 4.118,63 | 4.055 | 2.986,63 | 3.390 | 27,089% | 19,644% |
| TOTAL AA | | 29.225,50 | 7.484,18 | 9.385 | 6.302,35 | 8.643 | 25,608% | 21,565% |

Selección de operaciones en FONDOS 2020 a a 21/02/2018 (III / III) (Cantidades en M€)

PO PE. Detalle de operaciones seleccionadas por OSF. Datos sin Eje de AT

| | Financiación Total (A) | Dadas de alta | | Aprobadas | | % sobre PF | |
|---------------|------------------------|--------------------------|--------------|--------------------------|--------------|----------------|----------------|
| | | Coste Total Sub [41] (B) | Nº op | Coste Total Sub [41] (C) | Nº op | Todas op (B/A) | Selec op (C/A) |
| SESIAD | 641,16 | 291.166.764,89 | 260 | 291.166.764,89 | 260 | 45,412% | 45,412% |
| CDTI | 1.287,06 | 917.963.477,94 | 1.558 | 917.963.477,94 | 1.558 | 71,323% | 71,323% |
| RED.ES | 645,35 | 282.947.880,93 | 734 | 276.310.918,24 | 396 | 43,844% | 42,816% |
| AEI | 1.927,97 | 0,00 | 0 | 0,00 | 0 | 0,000% | 0,000% |
| SGCI | 839,60 | 288.855.847,16 | 45 | 148.249.050,16 | 20 | 34,404% | 17,657% |
| ICEX | 166,07 | 49.484.521,95 | 908 | 49.484.521,95 | 908 | 29,798% | 29,798% |
| ISC III | 137,95 | 1.019.635,48 | 6 | 0,00 | 0 | 0,739% | 0,000% |
| SG Incentivos | 89,00 | 26.878.483,27 | 17 | 18.156.225,77 | 14 | 30,200% | 20,400% |
| DG P Energ | 453,11 | 0,00 | 0 | 0,00 | 0 | 0,000% | 0,000% |
| IDEA | 2.613,15 | 115.291.172,81 | 251 | 82.571.678,04 | 179 | 4,412% | 3,160% |
| MAGRAMA | 923,33 | 234.891.540,00 | 23 | 49.048.028,00 | 5 | 25,440% | 5,312% |
| ADIF | 2.175,47 | 976.620.915,76 | 8 | 334.998.934,67 | 3 | 44,892% | 15,399% |
| SG Urbano | 1.938,87 | 122.924.204,32 | 196 | 13.885.547,87 | 21 | 6,340% | 0,716% |
| Cámaras | 270,09 | 1.249.171,03 | 8 | 1.249.171,03 | 8 | 0,463% | 0,463% |
| INCYDE | 32,69 | 0,00 | 0 | 0,00 | 0 | 0,000% | 0,000% |
| | 14.140,86 | 3.309.293.615,5 | 4.014 | 2.183.084.318,5 | 3.372 | 23,402% | 15,438% |

Selección de operaciones y gasto declarado por los beneficiarios por Estado Miembro (@ 31-diciembre-2018, según art. 112 RDC)

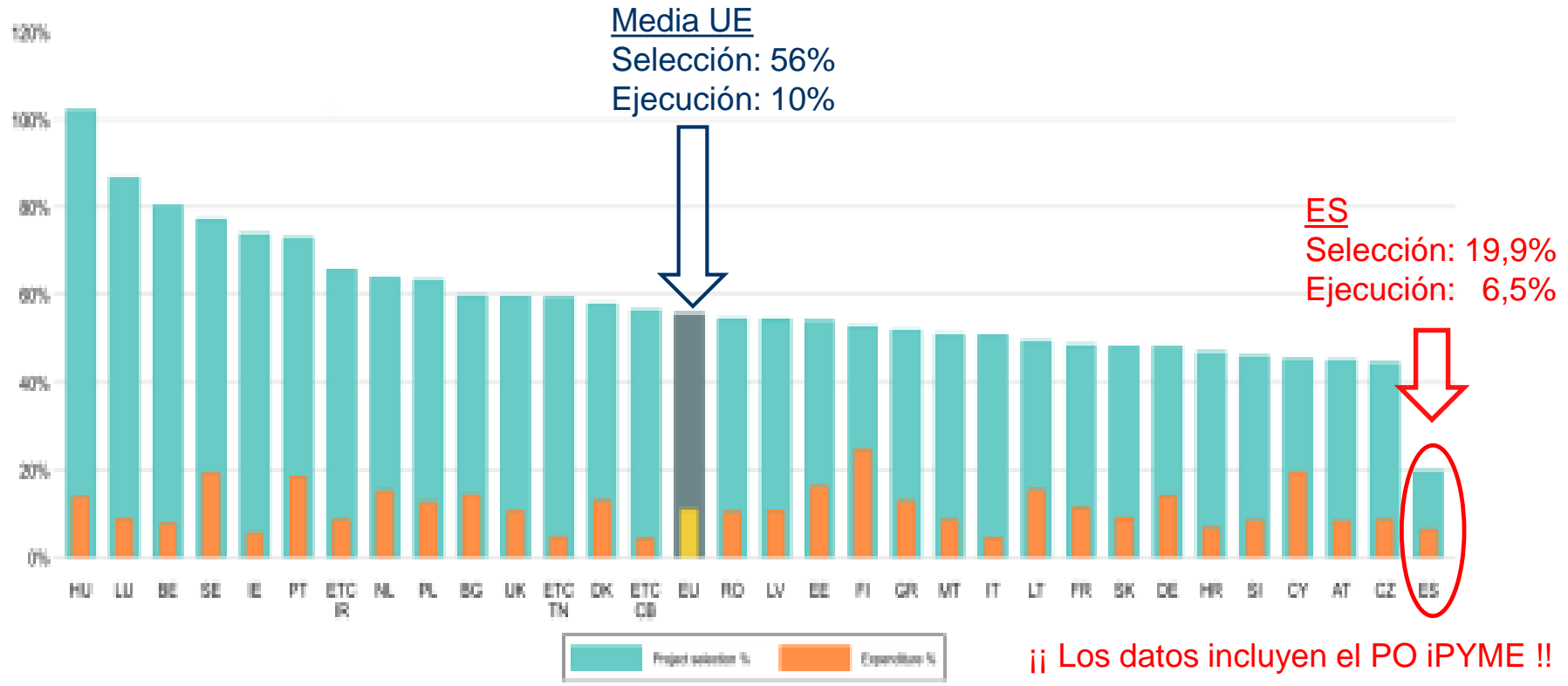

¡¡ Los datos incluyen el PO iPYME !!

Ejecución Real a 16/02/2018 y Regla N+3 PO Regionales (I / III) (Cantidades en M€)

| | | Ayuda principal prog | N+3 2018 | N+3 2019 | Gasto Total * Tasa | Ayuda devengada | Margen o pérdida | |
|------------|--------------------|----------------------|---------------|---------------|--------------------|-----------------|------------------|----------------|
| | | | | | | | N+3 2018 | N+3 2019 |
| Aprob 2014 | La Rioja | 31,49 | 3,49 | 5,89 | 1,23 | 1,23 | -2,26 | -4,66 |
| | Navarra | 41,84 | 6,53 | 11,03 | 2,18 | 2,18 | -4,35 | -8,85 |
| | | 73,33 | 10,01 | 16,92 | 3,41 | 3,41 | -6,60 | -13,51 |
| Carry over | Castilla la Mancha | 560,58 | 67,6 | 115,79 | 29,56 | 29,56 | -37,60 | -86,23 |
| | Galicia | 857,97 | 127,09 | 215,19 | 85,14 | 85,14 | -41,95 | -130,06 |
| | Melilla | 49,50 | 7,11 | 12,12 | 0,79 | 0,79 | -6,32 | -11,33 |
| | Cantabria | 52,46 | 1,04 | 2,01 | 9,35 | 9,35 | 0,00 | 0,00 |
| | Aragón | 111,69 | 11,62 | 19,66 | 0,00 | 0,00 | -11,62 | -19,66 |
| | Cataluña | 781,88 | 100,64 | 170,81 | 1,74 | 1,74 | -98,90 | -169,07 |
| | País Vasco | 165,10 | 23,64 | 39,82 | 7,01 | 7,01 | -16,63 | -32,81 |
| | | 2,579,18 | 338,29 | 575,40 | 133,59 | 133,59 | -213,01 | -449,51 |

NOTAS

- Datos de ejecución en todas las fases
- Gasto Total * Tasa puede ser válida o no para el cálculo de N+3. Debe aplicarse la restricción de gasto público para cada Eje.
- Ayuda devengada: Tras aplicar restricción de Gasto Público
- N+3 2018: Principal[2014 + 2015] – (10,875% * Total Ayuda Principal)
- N+3 2019: Principal[2014 + 2015 + 2016] – (13,75% * Total Ayuda Principal)

Ejecución Real a 16/02/2018 y Regla N+3 PO Regionales (II / III) (Cantidades en M€)

| | | Ayuda principal prog | N+3 2018 | N+3 2019 | Gasto Total * Tasa | Ayuda devengada | Margen o pérdida | |
|--------------|-----------------|----------------------|---------------|-----------------|--------------------|-----------------|------------------|------------------|
| | | | | | | | N+3 2018 | N+3 2019 |
| Rest o | Extremadura | 691,66 | 72,33 | 124,73 | 31,73 | 31,73 | -40,60 | -93,00 |
| | Andalucía | 3.005,88 | 398,50 | 683,21 | 96,58 | 83,92 | -314,58 | -599,28 |
| | Canarias | 973,63 | 141,97 | 240,63 | 123,42 | 123,42 | -18,55 | -117,22 |
| | Murcia | 313,18 | 39,90 | 68,75 | 15,82 | 15,82 | -24,08 | -52,92 |
| | Asturias | 247,95 | 37,79 | 64,02 | 32,24 | 32,24 | -5,55 | -31,78 |
| | Castilla y León | 313,94 | 40,95 | 69,85 | 0,00 | 0,00 | -40,95 | -69,85 |
| | Ceuta | 42,58 | 5,21 | 9,65 | 0,00 | 0,00 | -5,21 | -9,56 |
| | C Valenciana | 551,29 | 64,35 | 109,55 | 0,00 | 0,00 | -64,35 | -109,55 |
| | Baleares | 124,53 | 12,37 | 20,91 | 1,97 | 1,97 | -10,40 | -18,93 |
| | Madrid | 232,52 | 0,00 | 0,00 | 0,00 | 0,00 | 0,00 | 0,00 |
| NOTAS | | 6.497,16 | 813,38 | 1.391,29 | 301,76 | 289,1 | -524,28 | -1.102,19 |

- Datos de ejecución en todas las fases
- Gasto Total * Tasa puede ser válida o no para el cálculo de N+3. Debe aplicarse la restricción de gasto público para cada Eje.
- Ayuda devengada: Tras aplicar restricción de Gasto Público
- N+3 2018: Principal[2014 + 2015] – (10,875% * Total Ayuda Principal)
- N+3 2019: Principal[2014 + 2015 + 2016] – (13,75% * Total Ayuda Principal)

Ejecución Real a 16/02/2018 y Regla N+3 PO Regionales N+3 2018 (III / III)

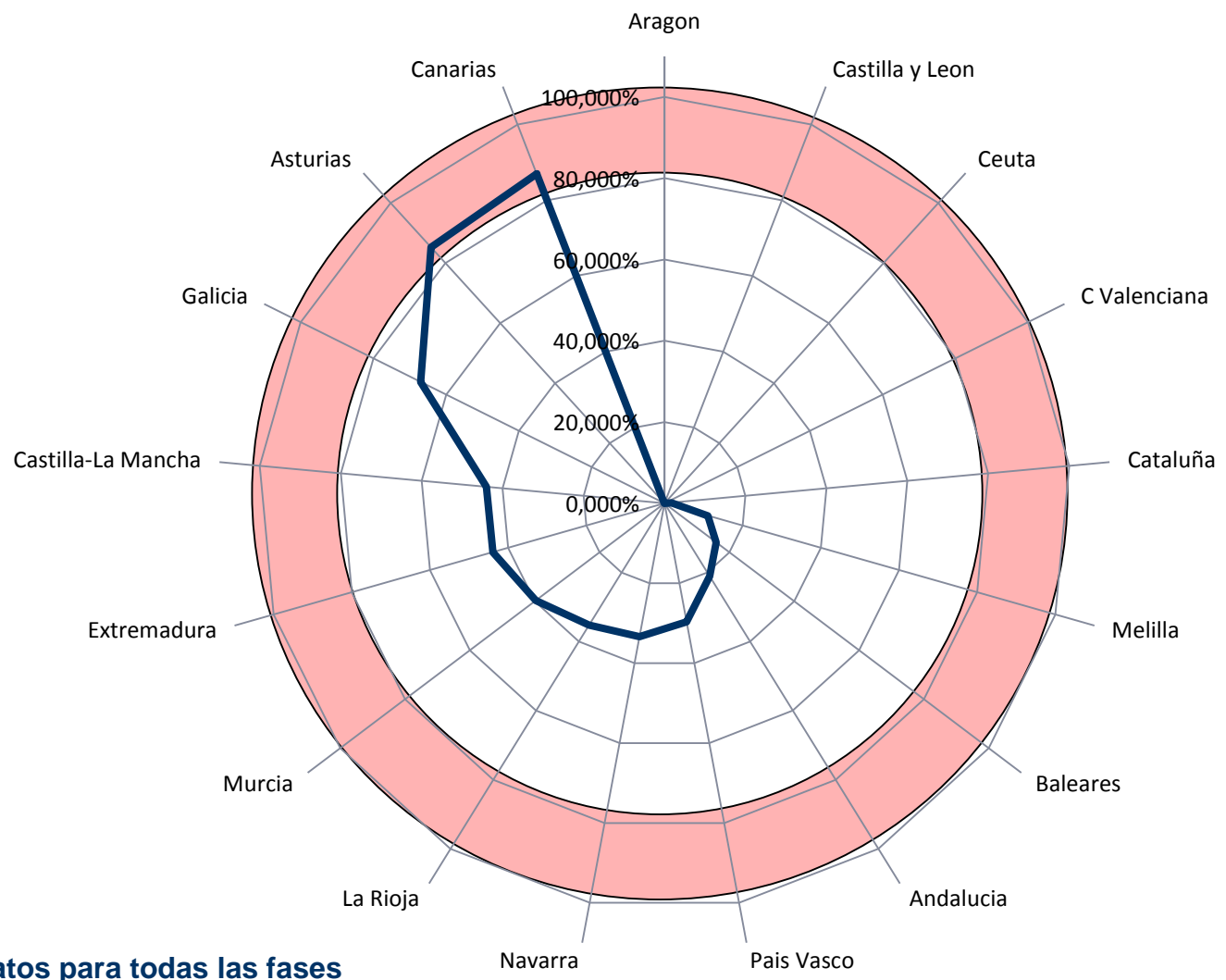

- **Datos para todas las fases**
- **N+3 2018: Principal[2014 + 2015] – (10,875% * Total Ayuda Principal)**

Ejecución Real a 16/02/2018 y Regla N+3 PO Plurirreg España (I / III) (Cantidades M€)

| | | Ayuda principal prog | N+3 2018 | N+3 2019 | Gasto Total * Tasa | Ayuda devengada | Margen o pérdida | |
|-------|---------------------|----------------------|-----------------|-----------------|--------------------|-----------------|------------------|------------------|
| | | | | | | | N+3 2018 | N+3 2019 |
| PO PE | Menos desarrolladas | 714,71 | 108,34 | 183,59 | 6,73 | 4,11 | -104,24 | -179,49 |
| | Transición | 5.292,18 | 737,34 | 1.258,32 | 232,23 | 176,42 | -560,62 | -1.081,90 |
| | Más desarrolladas | 3.367,76 | 460,35 | 767,61 | 263,30 | 176,37 | -283,98 | -591,24 |
| | | 9.374,64 | 1.306,04 | 2.209,53 | 502,26 | 356,90 | -949,14 | -1.852,62 |

NOTAS

- Datos de ejecución en todas las fases
- Gasto Total * Tasa puede ser válida o no para el cálculo de N+3. Debe aplicarse la restricción de gasto público para cada Eje.
- Ayuda devengada: Tras aplicar restricción de Gasto Público
- N+3 2018: Principal[2014 + 2015] – (10,875% * Total Ayuda Principal)
- N+3 2019: Principal[2014 + 2015 + 2016] – (13,75% * Total Ayuda Principal)

Ejecución Real a 16/02/2018 y Regla N+3 PO Plurirreg España (II / III) (Cantidades M€)

| | Importe absorbido | Gasto o Ayuda | % Absorción |
|----------|-------------------|---------------|-----------------|
| 1 Menos | 3,09 | G | 0,865% |
| 1 Trans | 44,53 | G | 12,476% |
| 1 Más | 114,83 | G | 32,174% |
| 2 Menos | 0,79 | A | 0,222% |
| 2 Trans | 7,63 | A | 2,138% |
| 2 Más | 4,77 | A | 1,337% |
| 3 Menos | 0,12 | G | 0,033% |
| 3 Trans | 5,23 | G | 1,467% |
| 3 Más | 9,46 | G | 2,650% |
| 4 Menos | 0,00 | | |
| 4 Trans | 0,00 | | |
| 4 Más | 5,69 | G | 1,594% |
| 6 Menos | 0,11 | A | 0,030% |
| 6 Trans | 10,70 | A | 2,998% |
| 6 Más | 0,00 | | |
| 7 Menos | 0,00 | | |
| 7 Trans | 108,33 | A | 30,353% |
| 7 Más | 41,63 | A | 11,664% |
| 12 Menos | 0,00 | | |
| 12 Trans | 0,00 | | |
| 12 Más | 0,00 | | |
| 13 Menos | 0,00 | | |
| 13 Trans | 0,00 | | |
| 13 Más | 0,00 | | |
| | 356,90 | | 100,000% |

| | Importe absorbido | % Absorción |
|-------|-------------------|-----------------|
| Menos | 4,11 | 1,150% |
| Trans | 176,42 | 49,431% |
| Más | 176,37 | 49,418% |
| | 356,90 | 100,000% |

| | Importe absorbido | % Absorción |
|----|-------------------|-----------------|
| 1 | 162,44 | 45,515% |
| 2 | 13,19 | 3,697% |
| 3 | 14,81 | 4,150% |
| 4 | 5,69 | 1,594% |
| 6 | 10,81 | 3,028% |
| 7 | 149,96 | 42,017% |
| 12 | 0,00 | |
| 13 | 0,00 | |
| | 356,90 | 100,000% |

Valores realmente válidos para ser solicitado tras aplicar las reglas de limite. N+3 2018

- Datos de ejecución en todas las Fases
- N+3 2018: Principal[2014 + 2015] – (10,875% * Total Ayuda Principal)

Ejecución Real a 16/02/2018 y Regla N+3 PO Plurirregional España (II/III) (Cantidades M€)

% de absorción del importe válido para N+3 2018 por ejes y grupo de regiones

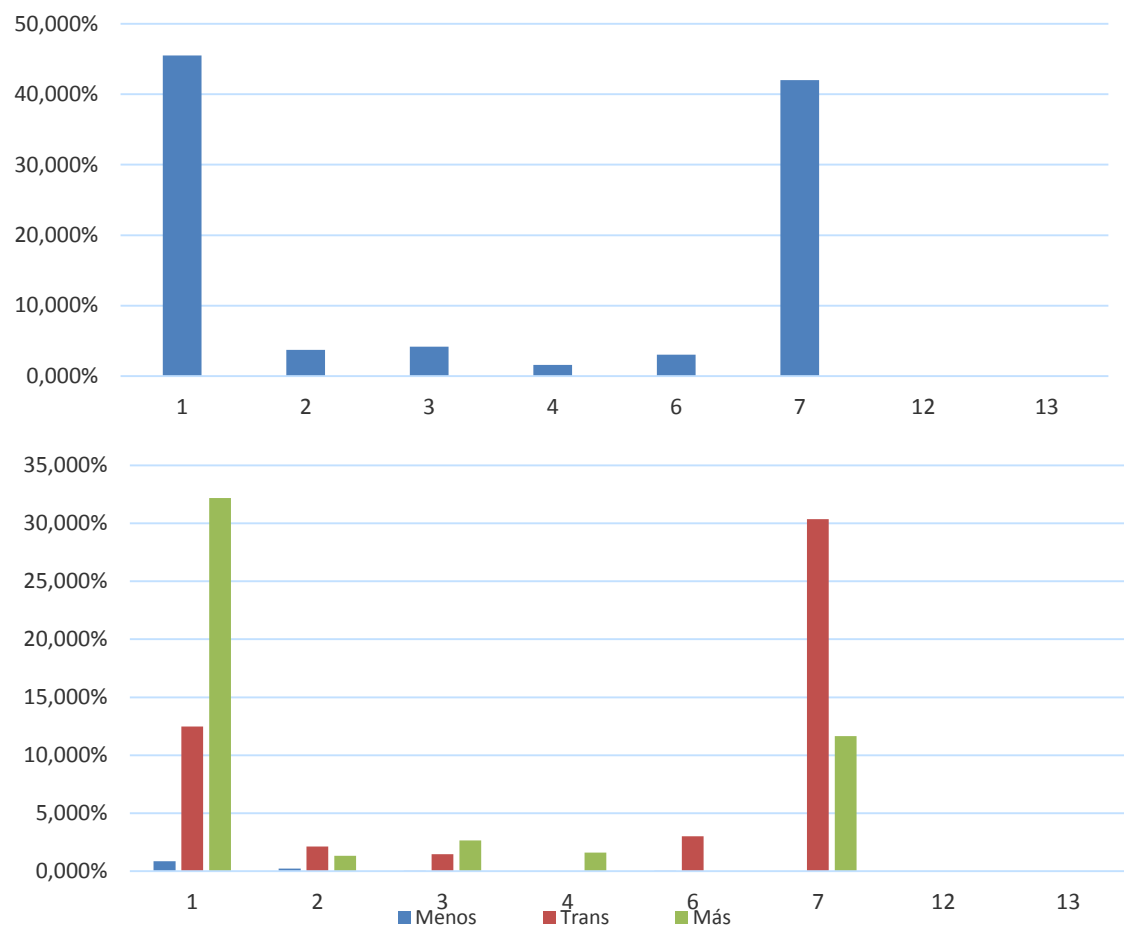

- **Datos para todas las Fases**
- **N+3 2018: Principal[2014 + 2015] – (10,875% * Total Ayuda Principal)**

¡Gracias!

sgfeder@sepg.minhafp.es

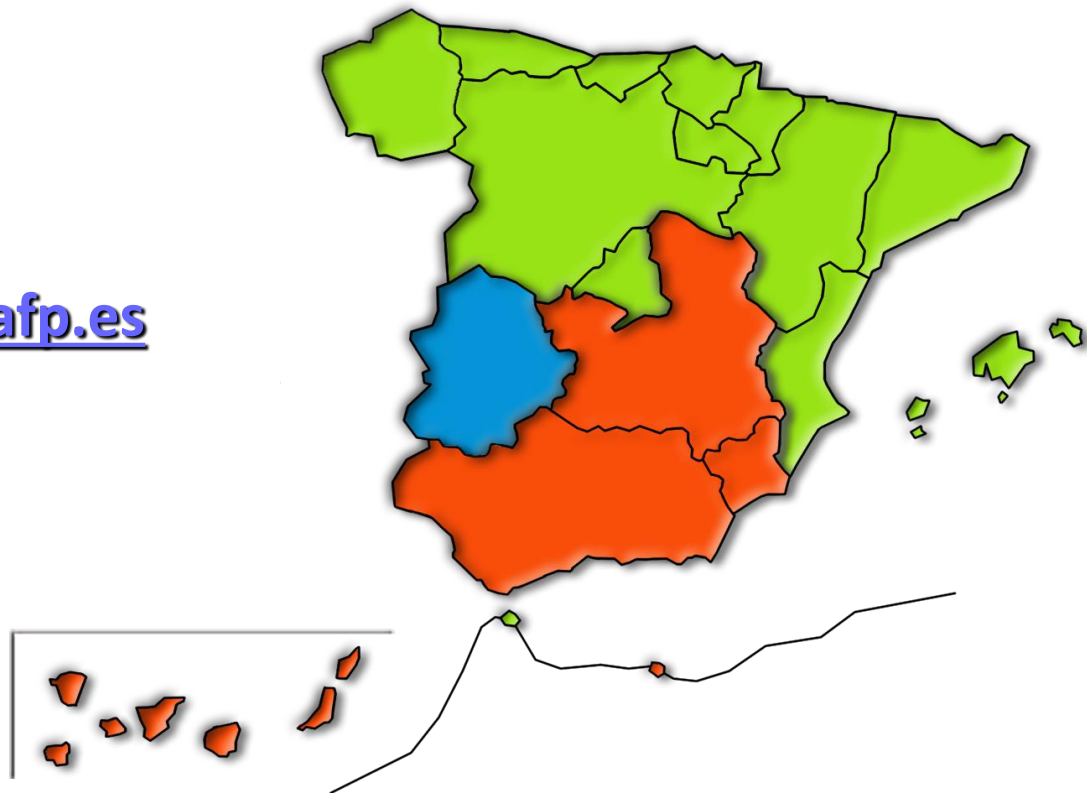

www.dgfc.sepg.minhafp.gob.es