

CIERRE DEL FONDO DE COHESIÓN 2007-2013

Lola Ortiz Sánchez
Vocal Asesora de la Subdirección General
de Cooperación Territorial Europea y Desarrollo Urbano

FORO ECONOMÍA - OVIEDO
07 y 08 de febrero de 2016

P.O. FEDER- Cohesión. Periodo 2007-2013

- Con fecha **15 de diciembre de 2015** se aprueba la decisión de la Comisión C(2015) 9304 por la que se modifica la Decisión C(2007) 6315 por la que se adopta en el marco del objetivo de convergencia, el Programa operativo del Fondo de Cohesión en todo el territorio para España – **Aprobada por la Comisión la última reprogramación presentada.**
- Aprobado por la Comisión el 08/09/2015 el **Informe Anual 2014.**
- El Informe Anual de Control de la IGAE 2015, pasó sin incidencias remarcables.
- Se ha solicitado información a los OOII para preparar el Informe de Cierre con plazo **15 de septiembre de 2016.**

FORO ECONOMÍA - OVIEDO
07 y 08 de febrero de 2016

Sub	Eje	Beneficiario		Total Ayuda (B)	Total Gasto (A)	Tasa (C)	% ejecución+prev	
		Código	Nombre				Todo	AC+DE
FE	3	101231	DIRECCIÓN GENERAL DEL AGUA (MAGRAMA)	22.163.436	27.704.296	80,000%	248,449%	248,449%
FE	3	102409	CONFEDERACION HIDROGRAFICA DEL TAJO (MARM)	25.903.668	32.379.586	80,000%	111,331%	111,331%
FE	3	104733	AGUAS DE LA CUENCA DEL GUADALQUIVIR (MARM)	1.698.792	2.123.487	80,000%	0,000%	0,000%
FE	3	104734	ACUAESPAÑA (AGUAS DE LAS CUENCAS DEL SUR)	23.211.208	29.014.010	80,000%	136,400%	136,400%
FE	3	104741	ACUAESPAÑA (AGUAS DE LAS CUENCAS DEL NORTE)	95.252.896	119.066.121	80,000%	88,930%	88,930%
				168.230.000	210.287.500	80,000%	119,047%	119,047%
FE	4	103175	ADIF. Alta Velocidad	1.188.721.334	1.485.901.668	80,000%	100,543%	98,058%
				1.188.721.334	1.485.901.668	80,000%	100,543%	98,058%
				1.356.951.334	1.696.189.168		102,837%	100,660%

Sub	Eje	Beneficiario		Total Ayuda (B)	Total Gasto (A)	Tasa (C)	% ejecución+prev	
		Código	Nombre				Todo	AC+DE
FC	1	103010	AUTORIDAD PORTUARIA DE A CORUÑA	21.371.999	26.714.987	80,000%	120,911%	120,911%
FC	1	103011	AUTORIDAD PORTUARIA DE FERROL-SAN CIPRIAN	23.000.000	28.750.000	80,000%	118,401%	118,401%
FC	1	103012	AUTORIDAD PORTUARIA DE MARIN-PONTEVEDRA	19.000.001	23.750.002	80,000%	102,919%	102,919%
FC	1	103013	AUTORIDAD PORTUARIA DE VIGO	37.500.000	46.875.000	80,000%	135,184%	135,184%
FC	1	103014	AUTORIDAD PORTUARIA DE VILAGARCIA DE AROUSA	17.500.001	21.875.001	80,000%	100,258%	100,258%
FC	1	103019	AUTORIDAD PORTUARIA DE VALENCIA	74.000.000	92.500.000	80,000%	100,000%	86,386%
FC	1	103020	AUTORIDAD PORTUARIA DE LAS PALMAS	54.999.692	68.749.617	80,000%	100,000%	100,000%
FC	1	103021	AUTORIDAD PORTUARIA DE SANTA CRUZ DE TENERIFE	67.000.000	83.749.989	80,000%	100,000%	100,000%
FC	1	103032	AUTORIDAD PORTUARIA DE AVILES	30.000.000	37.500.001	80,000%	110,113%	110,113%
FC	1	103175	ADIF. Alta Velocidad	1.473.341.759	1.841.677.133	80,000%	102,990%	103,238%
				1.817.713.452	2.272.141.730	80,000%	103,828%	103,475%

Sub	Eje	Código	Beneficiario Nombre	Total Ayuda (B)	Total Gasto (A)	Tasa (C)	% ejecución+prev	
							Todo	AC+DE
FC	2	101231	DIRECCIÓN GENERAL DEL AGUA (MAGRAMA)	125.954.650	157.443.313	80,000%	198,363%	198,363%
FC	2	102401	C.H. DEL DUERO (MARM)	39.563.542	49.454.429	80,000%	86,658%	86,658%
FC	2	102404	C.H. DEL GUADALQUIVIR (MARM)	15.325.069	19.156.337	80,000%	0,000%	0,000%
FC	2	102408	CONFEDERACION HIDROGRAFICA DEL CANTÁBRICO (MARM)	125.440.000	156.800.003	80,000%	82,972%	82,972%
FC	2	102411	CONFEDERACIÓN HIDROGRÁFICA DEL MIÑO-SIL	4.096.579	5.120.725	80,000%	50,768%	50,768%
FC	2	104730	MANCOMUNIDAD DE LOS CANALES DEL TAIBILLA	45.000.000	56.250.001	80,000%	118,425%	97,240%
FC	2	104734	ACUAESPAÑA (AGUAS DE LAS CUENCAS DEL SUR)	65.695.106	82.118.882	80,000%	39,216%	39,216%
FC	2	104735	ACUAESPAÑA (AGUAS DE LA CUENCA DEL EBRO)	22.511.716	28.139.646	80,000%	371,890%	371,890%
FC	2	104737	Aguas del Duero (Acudiero)	681.226	851.533	80,000%	0,000%	38,774%
FC	2	104738	AGUAS DEL NORTE, S.A	477.456	596.820	80,000%	0,000%	0,000%
FC	2	104739	AGUAS DE LA CUENCA DEL TAJO, S.A.	4.051.987	5.064.984	80,000%	0,000%	0,000%
FC	2	104740	SEIASA (Sociedad Estatal de Infraestructuras Agrarias S.A)	26.186.000	32.732.501	80,000%	73,841%	73,841%
FC	2	104741	ACUAESPAÑA (AGUAS DE LAS CUENCAS DEL NORTE)	182.045.364	227.556.708	80,000%	65,916%	65,916%
FC	2	104742	AGUAS DE LAS CUENCAS MEDITERRANEAS SA (ACUAMED)	139.819.701	174.774.628	80,000%	111,509%	111,509%

FC	2	204000	JUNTA DE ANDALUCIA.	91.021.435	113.776.796	80,000%	87,959%	87,959%
FC	2	205000	PRINCIPADO DE ASTURIAS	82.474.556	103.093.195	80,000%	162,399%	162,399%
FC	2	208000	COMUNIDAD AUTÓNOMA DE LA REGION DE MURCIA	182.739.622	228.424.528	80,000%	99,070%	99,070%
FC	2	217000	JUNTA DE CASTILLA Y LEON	190.757.611	238.447.016	80,000%	107,207%	107,207%
FC	2	218030	SOCIEDAD PARA EL FOMENTO Y PROMOCION DEL DESARROLLO SOCIOECONOMICO DE CEUTA, S.A. (PROCESA)	11.732.577	14.665.724	80,000%	99,531%	99,531%
FC	2	219000	CIUDAD AUTONOMA DE MELILLA	10.790.957	13.488.700	80,000%	100,061%	100,061%
FC	2	301059	AYUNTAMIENTO DE VITORIA	9.994.169	12.492.712	80,000%	93,225%	93,225%
FC	2	307007	Consell Insular d'Eivissa	3.180.000	3.975.001	80,000%	96,876%	96,876%
FC	2	307008	Consell Insular de Formentera	942.085	1.177.606	80,000%	100,000%	100,000%
FC	2	307010	Consorti de Residus Urbans i Energia de Menorca	2.129.869	2.662.336	80,000%	103,237%	103,237%
FC	2	307011	EMAYA, Empresa Municipal d'Aigües i Clavegueram, S.A.	14.959.331	18.699.166	80,000%	99,400%	99,400%
FC	2	308015	Ayuntamiento de Badalona	8.270.000	10.337.501	80,000%	97,934%	97,934%

FC	2	308019	AYUNTAMIENTO DE BARCELONA	66.864.041	83.580.053	80,000%	99,633%	99,633%
FC	2	308101	AYUNTAMIENTO DE HOSPITALET DE LLOBREGAT (L')	9.817.680	12.272.099	80,000%	95,232%	95,232%
FC	2	308187	Ayuntamiento de Sabadell	7.785.648	9.732.063	80,000%	95,057%	95,057%
FC	2	308279	Ayuntamiento de Terrassa	2.962.046	3.702.558	80,000%	100,000%	100,000%
FC	2	317079	Ayuntamiento de Girona	4.220.800	5.276.002	80,000%	94,751%	94,751%
FC	2	320069	Ayuntamiento de Donostia-San Sebastián	7.205.548	9.006.937	80,000%	99,976%	99,976%
FC	2	322004	AYUNTAMIENTO DE HUESCA	3.180.000	3.975.001	80,000%	69,913%	69,913%
FC	2	325120	Ayuntamiento de Lleida	4.394.454	5.493.069	80,000%	100,000%	100,000%
FC	2	326089	AYUNTAMIENTO DE LOGROÑO	6.136.624	7.670.781	80,000%	96,965%	96,965%
FC	2	328005	Ayuntamiento de Alcalá de Henares	7.908.314	9.885.394	80,000%	79,069%	79,069%
FC	2	328079	AYUNTAMIENTO DE MADRID	119.662.005	149.577.506	80,000%	96,858%	96,858%
FC	2	328092	Ayuntamiento de Móstoles	3.924.683	4.905.855	80,000%	100,000%	100,000%
FC	2	331201	AYUNTAMIENTO DE PAMPLONA	8.344.946	10.431.183	80,000%	95,405%	95,405%
FC	2	339075	Ayuntamiento de Santander	7.183.614	8.979.518	80,000%	97,224%	97,224%
FC	2	343148	Ayuntamiento de Tarragona	5.150.654	6.438.318	80,000%	97,365%	97,365%
FC	2	344001	Ayuntamiento de Teruel	1.601.391	2.001.740	80,000%	93,808%	93,808%
FC	2	348020	Ayuntamiento de Bilbao	14.942.555	18.678.195	80,000%	99,976%	99,976%
FC	2	350297	Ayuntamiento de Zaragoza	25.661.134	32.076.419	80,000%	102,717%	102,717%
				1.712.786.745	2.140.983.482	80,000%	105,546%	105,005%

		Ministerio de Hacienda y Administraciones Públicas(Dirección General de Fondos Comunitarios)						
FC	5	101151		4.860.274	6.075.343	80,000%	96,134%	96,134%
FC	5	103004	ORGANISMO PUBLICO PUERTOS DEL ESTADO	402.500	503.125	80,000%	90,622%	90,622%
FC	5	204000	JUNTA DE ANDALUCIA.	2.690.827	3.363.539	80,000%	50,562%	50,562%
FC	5	208000	COMUNIDAD AUTÓNOMA DE LA REGION DE MURCIA	892.607	1.115.759	80,000%	142,478%	142,478%
FC	5	217000	JUNTA DE CASTILLA Y LEON	816.686	1.020.858	80,000%	70,848%	70,848%
FC	5	218030	SOCIEDAD PARA EL FOMENTO Y PROMOCION DEL DESARROLLO SOCIOECONOMICO DE CEUTA, S.A. (PROCESA)	0	0	80,000%	#¡DIV/0!	#¡DIV/0!
FC	5	219000	CIUDAD AUTONOMA DE MELILLA	200.000	250.002	80,000%	94,170%	94,170%
FC	5	307001	Consell Insular de Menorca	240.236	300.295	80,000%	91,688%	91,688%
FC	5	307003	AYUNTAMIENTO DE PALMA DE MALLORCA	132.689	165.862	80,000%	103,941%	103,941%
FC	5	307007	Consell Insular d'Eivissa	18.698	23.373	80,000%	114,334%	114,334%
FC	5	307008	Consell Insular de Formentera	2.823	3.529	80,000%	0,000%	0,000%
FC	5	308015	Ayuntamiento de Badalona	48.338	60.424	80,000%	71,531%	71,531%
FC	5	308019	AYUNTAMIENTO DE BARCELONA	1.444.132	1.805.167	80,000%	104,300%	104,300%
FC	5	308101	AYUNTAMIENTO DE HOSPITALET DE LLOBREGAT (L)	146.174	182.718	80,000%	90,590%	90,590%
FC	5	317079	Ayuntamiento de Girona	95.863	119.830	80,000%	86,459%	86,459%
FC	5	320069	Ayuntamiento de Donostia-San Sebastián	123.209	154.011	80,000%	100,000%	100,000%

FC	5	325120	Ayuntamiento de Lleida	0	0	80,000%		
			AYUNTAMIENTO DE LOGROÑO					
FC	5	326089		68.800	86.001	80,000%	27,044%	27,044%
			Ayuntamiento de Alcalá de Henares					
FC	5	328005		30.344	37.931	80,000%	83,522%	83,522%
			AYUNTAMIENTO DE MADRID					
FC	5	328079		94.549	118.186	80,000%	83,078%	83,078%
FC	5	328092	Ayuntamiento de Móstoles	25.148	31.435	80,000%	100,001%	100,001%
FC	5	339075	Ayuntamiento de Santander	71.568	89.461	80,000%	73,579%	73,579%
FC	5	343148	Ayuntamiento de Tarragona	67.314	84.144	80,000%	99,998%	99,998%
FC	5	348020	Ayuntamiento de Bilbao	25.032	31.290	80,000%	58,437%	58,437%
FC	5	350297	Ayuntamiento de Zaragoza	215.000	268.750	80,000%	119,611%	119,611%
				12.712.811	15.891.033	80,000%	88,373%	88,373%

Sub	Intervención	Ayuda prog	Ayuda bruta ejec	% ejec (real)	% ejec (neta)	Pérdida
FEDER	PO Fondo de Cohesión	1.356,95	1.395,45	102,837%	101,715%	23,28
COHESIÓN		3.543,21	3.706,31	104,603%	104,603%	163,10
		4.900,16	5.101,76	104,114%	100,000%	0,00

GESTIÓN

EJE 12. DESARROLLO URBANO

Lola Ortiz Sánchez
Vocal Asesora de la Subdirección General
de Cooperación Territorial Europea y Desarrollo Urbano

FORO ECONOMÍA - OVIEDO
07 y 08 de febrero de 2016

OPORTUNIDADES PARA LAS CIUDADES EN 2014-2020

1	Actuaciones Desarrollo Urbano Sostenible Integrado. POCS (OT2, OT4, OT6, OT9)	1.013 M€ CIFRAS PROVISIONALES
2	Actuaciones Urbanas Singulares en Economía Baja en Carbono. POCS (OT4)	507 M€ EN AYUDA FEDER
3	Smart Cities. POCint (OT2)	100 M€
4	Acciones urbanas innovadoras URBACT (best practices)	372 M€ para toda la UE

SELECCIÓN DE LAS ESTRATEGIAS DE DESARROLLO URBANO SOSTENIBLE E INTEGRADO (2014-2020)

- Convocatoria de ámbito nacional- Concurrencia competitiva
- Se ha realizado la primera convocatoria con un 70% del total de la ayuda FEDER asignada al Eje URBANO (1013 M€): 730 M€
- Pueden presentar **Estrategias** los municipios o áreas funcionales de mas de 20.000 habitantes
- La asignación de la **Ayuda FEDER** estará dentro de los límites de fondos FEDER asignados a su CCAA y podrá ser:
 1. *Para ciudades o áreas funcionales mayores de 50.000 habitantes, de 15 M€, como máximo, salvo excepciones.*
 2. *Para ciudades o áreas funcionales mayores de 20.000 y menores de 50.000 habitantes, de 5 M€ como máximo, salvo excepciones*
- **Tasa de cofinanciación de los proyectos varia entre el 50% y el 85% dependiendo de la CCAA donde este situada**

COMISIÓN DE VALORACIÓN

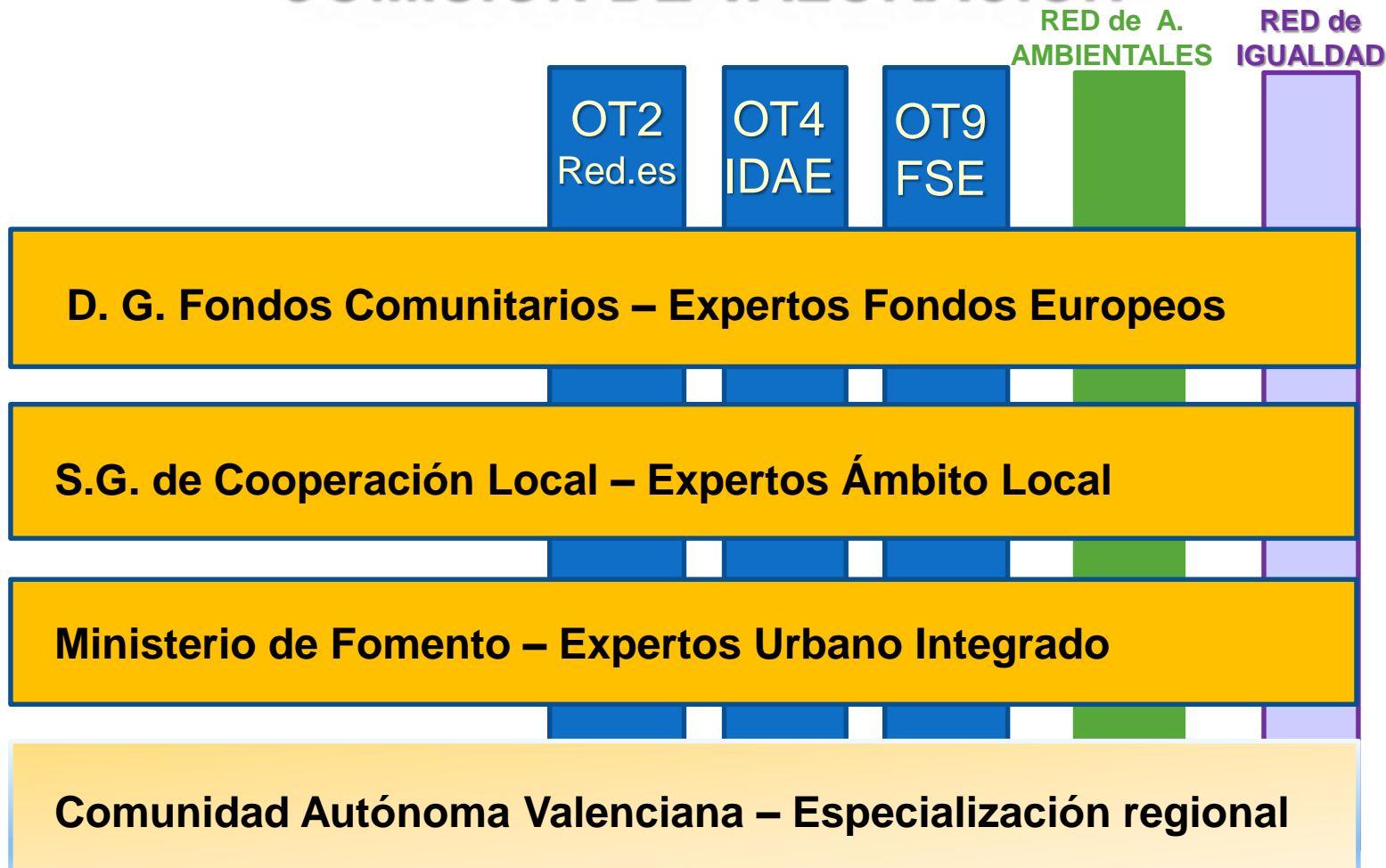

- Criterios y subcriterios de valoración objetivos
- Metodología de aplicación definida – discrepancia en más de dos saltos – justificación o se eliminan valores extremos

CONVOCATORIA

- A día de hoy **aún falta una última reunión** de la Comisión de Valoración, para aprobar el listado de Estrategias seleccionadas.
- La convocatoria sigue vigente, ha habido un poco de retraso dado el éxito de la convocatoria y la complejidad de la Comisión de Valoración.
- Próxima convocatoria: cuanto antes mejor, depende de la finalización de la primera y de la situación política actual en nuestro país.

Resultados de la primera convocatoria

Grado de participación de las ciudades por población

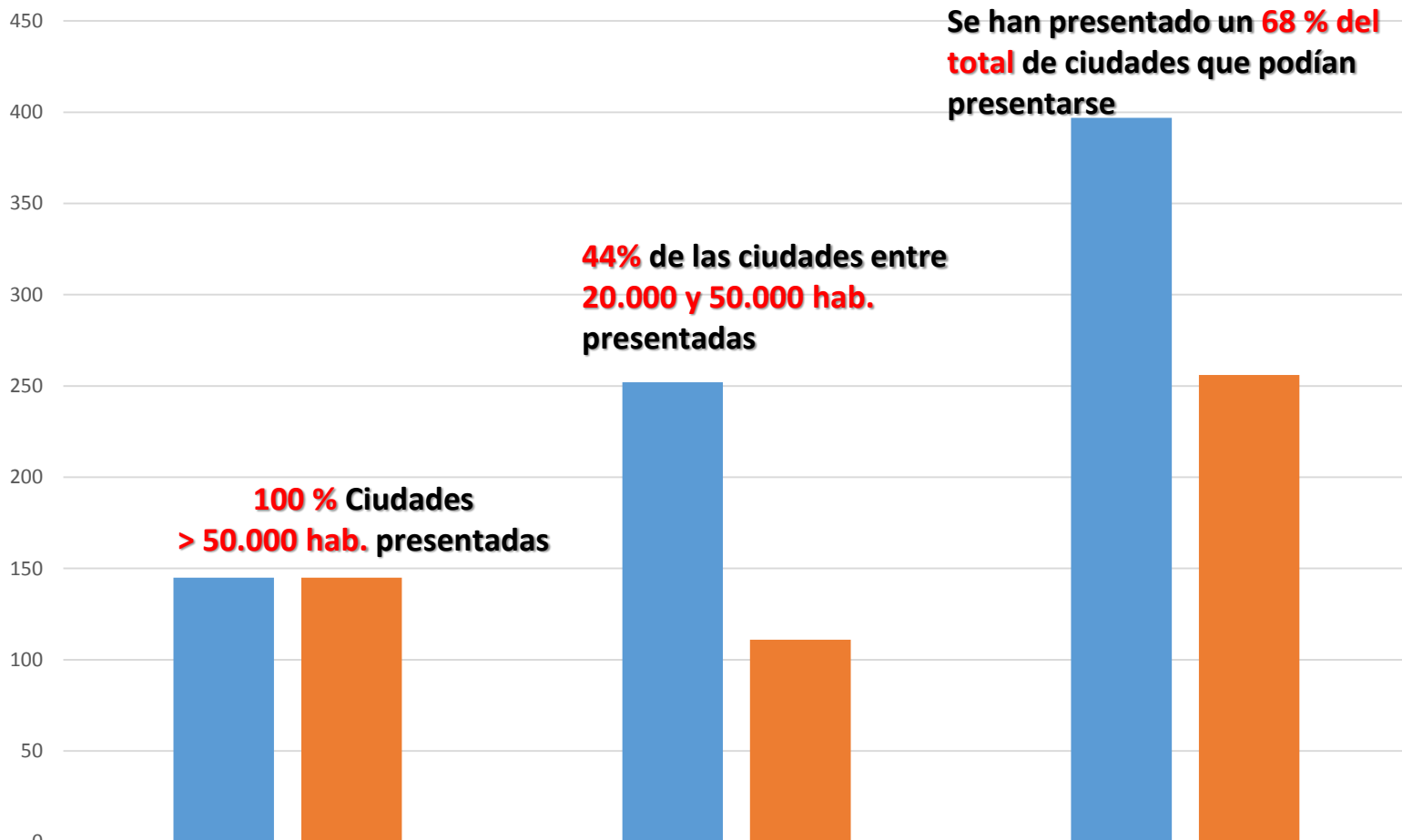

	> 50.000 hab.	entre 20.000-50.000 hab.	Total
nº municipios	145	252	397
nº estrategias	145	111	256

■ nº municipios ■ nº estrategias

ANÁLISIS PRELIMINAR DE LAS ESTRATEGIAS PRESENTADAS

Puntos a destacar:

- + Gran Competencia entre Estrategias
- + Estrategias Integradas de Gran Calidad
- + Gran esfuerzo por parte de los Ayuntamientos
- + Se parte en general de una gran cantidad de documentos de planificación previa.
- + Cambio de filosofía en la Planificación de las Entidades Locales en España
- + Se han ajustado mucho al documento de Orientaciones para la redacción de Estrategias DUSI = GUIA Comisión Europea para aplicación art.7
- + Gran contribución de la participación pública y social

ANALISIS PRELIMINAR DE LAS ESTRATEGIAS PRESENTADAS

- En algunos casos se han intentado camuflar proyectos sectoriales como Estrategias Integradas
- Uso de un lenguaje sexista, la mayor parte de las Estrategias están siendo calificadas por insuficientes por la Red de Igualdad.

CONCLUSION TRAS LA 1º CONVOCATORIA:

TODOS LOS MUNICIPIOS > 50.000 HAB. CUENTAN CON ESTRATEGIAS DUSI Y CASI EL 50 % DE LOS MUNICIPIOS >20.000 HAB Y < 50.000 HAB. CUENTAN CON ESTRATEGIAS DUSI

URBACT III 2014-2020

➤ REDES DE INTERCAMBIO (EN MARCHA)

- FASE 1: 21 REDES APROBADAS (11/9/2015)
- FASE 2: 20 REDES APROBADAS (4/5/2016)

➤ REDES DE IMPLEMENTACIÓN (CONVOCATORIA)

- FASE 1: CONVOCATORIA DE 10-15 REDES (PLAZO CERRADO EL 22/6/2016)
 - APROBACIÓN FASE 1: 5/10/2016
 - SOLICITANTES:
 - Número total de solicitantes:108
 - ESPAÑOLES:
 - 11 PARTNERS
 - 3 LEAD PARTNERS

URBACT III 2014-2020

- BUENAS PRÁCTICAS URBANAS
 - CONVOCATORIA PREVISTA: OTOÑO 2016

- REDES DE TRANSFERENCIA
 - CONVOCATORIA PREVISTA: PRIMAVERA 2017

PUNTO NACIONAL DE DIFUSIÓN URBACT

- LANZAMIENTO DE CONVOCATORIA: 8/7/2016
- ABIERTA HASTA 12/9/2016 (Fecha prevista)
- SELECCIÓN PREVISTA: FINALES 2016
- CONTRATO: 2 + 2 AÑOS
- PRESUPUESTO ANUAL: 30.000-50.000 €
 - Trabajos obligatorios + adicionales

ACTION PLANING NETWORKS: REDES DE INTERCAMBIO PARA FASE 2

- **REDES APROBADAS EN AMSTERDAM (4/5/2016): 20 REDES**
- **NÚMERO DE CIUDADES ESPAÑOLAS INCLUIDAS: EN 16 REDES.** Ver ciudades a continuación.
- **CIUDADES ESPAÑOLAS LÍDERES DE LAS 20: 3 CIUDADES** (Baena, Bilbao, Igualada)

20 networks APPROVED for Phase 2

(En rojo nuevas ciudades españolas incluidas para Fase 2)

PROJECT INITIAL PARTNERSHIP SHORT DESCRIPTION CATEGORY

TO 1. Research, Tech. Dev. and innovation / Priority

CLEO

Preston(UK), Almelo (NL),

Albacete (ES), Lublin (PL),

Koszalin (PL) + **Candelaria (Canarias)**

Exploring how to harness the spending power through procurement to bring about benefits for businesses and people and have a positive impact on the city and its local economy.

Excellent

CSCD

Manchester (UK), Eindhoven

(NL), Dublin (EI), Porto (PT),

Stockholm (SE), Smolyan (BG) + **Guadalajara**

Deploying smart city technologies and solutions at a district level as a mechanism to help secure the opportunities and remain competitive. Very good

BSInno

Gdansk (PL), Braga (PT), Torino (IT), Milano (IT), Paris (FR) + **Barcelona Activa**

SA

Improving capacities of public administrations to boost social innovation ecosystems through participation, open innovation and entrepreneurship.

Very good

Access to and use of ICT

INTERACTIVE CITIES

Genoa (IT), Alba Iulia (RO), Lausanne (CH), Liverpool (UK), **Murcia (ES)**, Tartu (EE)

Exploring how digital, social media and user generated content can improve today's urban management.

Very good

Competitiveness of SMEs

RetailLink

Igualada (ES), Basingstoke and Deane (UK), Bistrita (RO), Fermo (IT), Hengelo (NL), Sibenik(HR)

Fostering the revitalization of the retail sector in medium-sized cities through innovative retail strategies that will enhance the competitiveness of small and/or independent retail businesses. Excellent

TechTown

Barnsley (UK), Cesis (LV), Gävle (SE), Nyiregyhaza (HU), **San Sebastian (ES)**, Siracusa (IT)

Exploring how small and medium sized cities can maximise the job creation potential of the digital economy and how businesses can access the digital skills needed to grow and compete.

Excellent

CityCentre Doctor

Sopron (HU), Kildare (EI), **Medina del Campo (ES)**, Radlin (PL), San Dona di Piave (IT)

Bringing Innovation in the centres of smaller cities to retain local custom, attract businesses and create employment.

Very good

Gen-Y City

Poznan (PL), Daugavpils (LV), Genoa (IT), **Granada (ES)**, Klaipeda (LT), Wolverhampton (UK)

+ Promoció Económica de Sabadell

Supporting creative and innovative entrepreneurs from Y Generation by developing tailor-made variety of forms of cooperation between science, local government and business.

Very good

Low carbon economy / Priority

Freight

TAILS

Westminster (UK), Maastricht (NL), Parma (IT), **Plasencia (ES)**, Suceava (RO) + **Cáceres**

Addressing the challenges posed by rapidly increasing freight movements within the context of all urban

logistics and stimulating the low carbon urban freight sector.

Excellent

Environment & Resource efficiency / Priority

2C Naples (IT), Maribor (SI), Liverpool (UK), Lublin (PL) + **Gijón**

Rehabilitating underused buildings and sites in the city in order to provide space for needed functions

based on common goods.

Very good

Growth by reconversio

Antwerp (BE), Barcelona M.A. (ES), Casoria (IT),

Increasing densities within the city borders instead of expanding the urban territory

Very good

Sustainable Transport

SUMP

Network

Bielefeld (DE), Agii Anargyroi & Kamateron (EL), **Burgos (ES),** Slatina (RO), Szekesfehervar (HU)

Facing major problems of urban mobility by empowering cities to develop sustainable urban mobility strategies in a comprehensive and coproductive process for a time scope of 10-15 years.

Excellent

Employment and labour mobility / Priority

AGRIURBAN

Baena (ES), Cesena (IT), Fundao (PT), Marchin (BE), Pyli (EL), Södertälje (SE) + **Mollet del Vallés**

Rethinking Agrifood Production in Small and Mediumsized Cities at the light of new trends resulting in new opportunities for the labour market, SMEs development and the urban-rural linkage.

Very good

URBAN3S (INFOCUS)

Bilbao (ES), Bucharest 3rd district (RO), Torino M.A. (IT), **Plasencia (ES)**, Porto (PT)

Developing better and more efficient urban policies in order to facilitate the identification and capturing of new emerging sectorial opportunities and create Smart specialization strategies.

Very good

Social inclusion / Priority

Vital Cities

Loulé (PT), Birmingham (UK), Burgas (BG), Eindhoven (NL), Krakow (PL)

Using innovative urban design and planning tools for redesigning public spaces for recreation services and breaking down barriers to participation within the less active and deprived population.

Excellent

Arrival / Cities

Amadora (PT), Messina (IT), Riga (LV), **Roquetas de Mar (ES)**, Thessaloniki (EL), Vantaa (FI)

Managing a rapid change in the population structure and interactions between individuals and social

groups in cities in relation to the growing migrant population.

Very good

REFILL

Ghent (BE), Amersfoort (NL), Athens (EL), Bremen (DE), Poznan (PL), Riga (LV)

Exploring the practice of temporary use of vacant sites to identify its long-lasting's effects and the way

in which it influences local governments in planning and decision making processes.

Very good

Change!

Eindhoven (NL), Dun Laoghaire (EI), Forli (IT), Gdansk (PL), Nagykanizsa (HU)

Establishing a collaborative public service model in order to meet the increasing public expectations,

societal challenges, and financial shortages.

Very good

DISARMED CITIES

Piacenza (IT), Cartagena (ES), Szombathely (HU), Varazdin (HR)

Renewal and sustainable management of dismissed military areas in urban environment to foster social

inclusion and cohesion

Very good

RESILIENT EUROPE

Rotterdam (NL), Burgas (BG), Glasgow (UK), Thessaloniki (EL), Vejle (DK)

Increasing city's resilience and successfully deliver on its potential for progress with using transition management approach

Very good



Urban Innovative Actions: Acciones Urbanas Innovadoras Presupuesto: 372 M€

1st Call (€ 80m; Dic. 2015 – Mar. 2016)



Jobs and skills in the local economy



Inclusion of migrants and refugees



Energy transition



Urban poverty

RESULTADOS DE LA PRIMERA CONVOCATORIA

- Ayuda media solicitada de FEDER por proyecto: **EUR 3.75 million**

Número esperado de propuestas seleccionadas: **20-22**

- Número de solicitudes: **378 (España: 71, el segundo país con más solicitudes)**

El chequeo de la Elegibilidad has sido más largo de lo esperado.

- Desglose de las proyectos presentados:

- **Trabajo y habilidades para la economía local** - 124 solicitudes, **29 de ciudades españolas**
- **Transición energética** - 113 solicitudes, **17 de ciudades españolas**
- **Pobreza Urbana** – 91 solicitudes, **18 de ciudades españolas**
- **Integración de inmigrantes y refugiados**– 50 solicitudes, **7 de Ciudades españolas**

Temas para la segunda convocatoria(UIA):

- ECONOMÍA CIRCULAR
- MOVILIDAD URBANA SOSTENIBLE
- INCLUSION DE IMMIGRANTES Y REFUGIADOS

Fechas clave de la primera convocatoria UIA:

- Abril-Junio 2016 – Chequeo de la Elegibilidad y Evaluación Estratégica
- Junio 2016 – Recorte del listado de Proyectos a seleccionar
- Agosto a Septiembre 2016 – Evaluación Operacional
- Octubre 2016 – Selección Final

Fechas de lanzamiento de la segunda convocatoria:

- Otoño 2016 – Jornadas Informativas, **España se ha presentado voluntaria** para organizar una jornada en nuestro país.
- Noviembre 2016 – Publicación de la segunda convocatoria

RED DE INICIATIVAS URBANAS

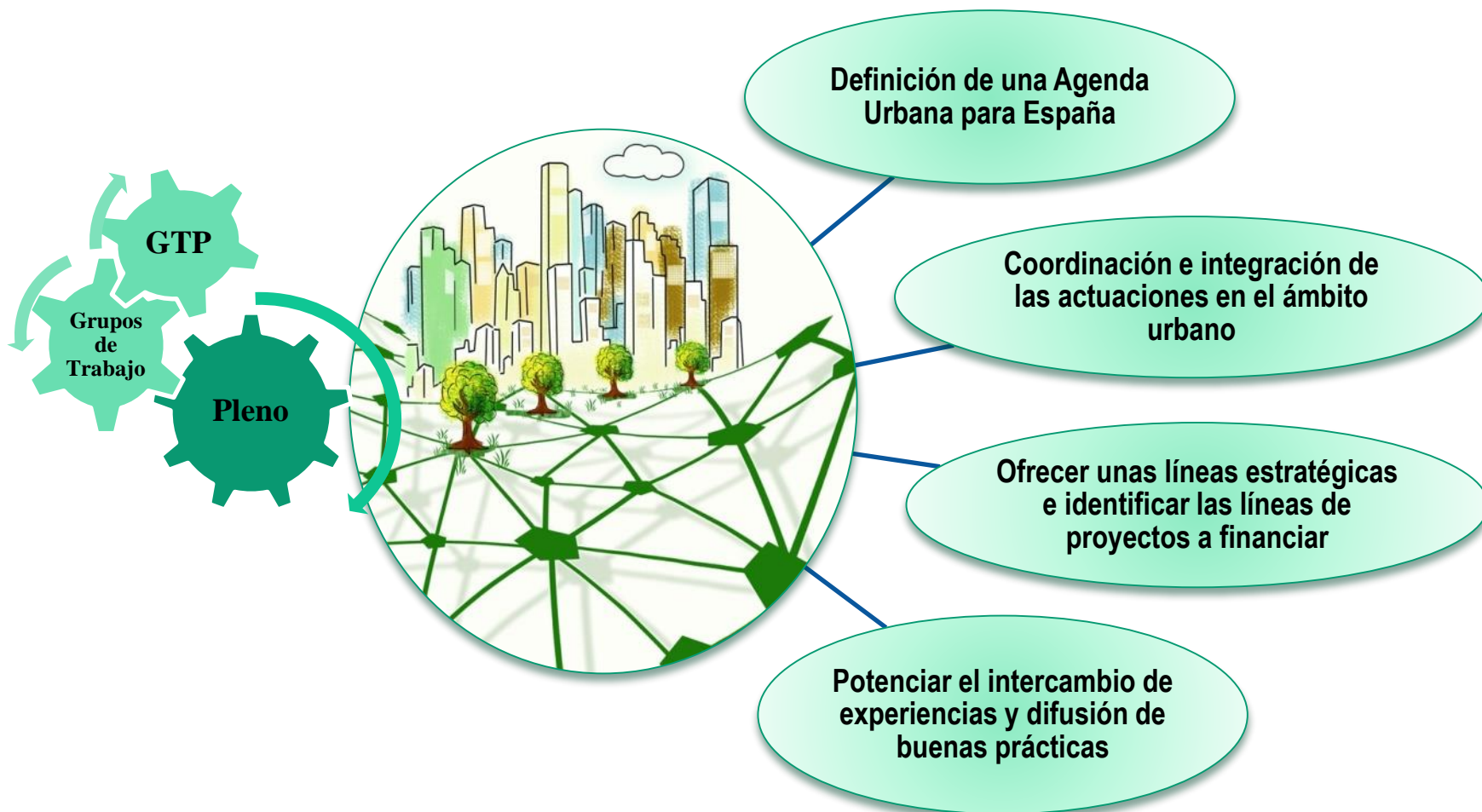

Grupos de trabajo

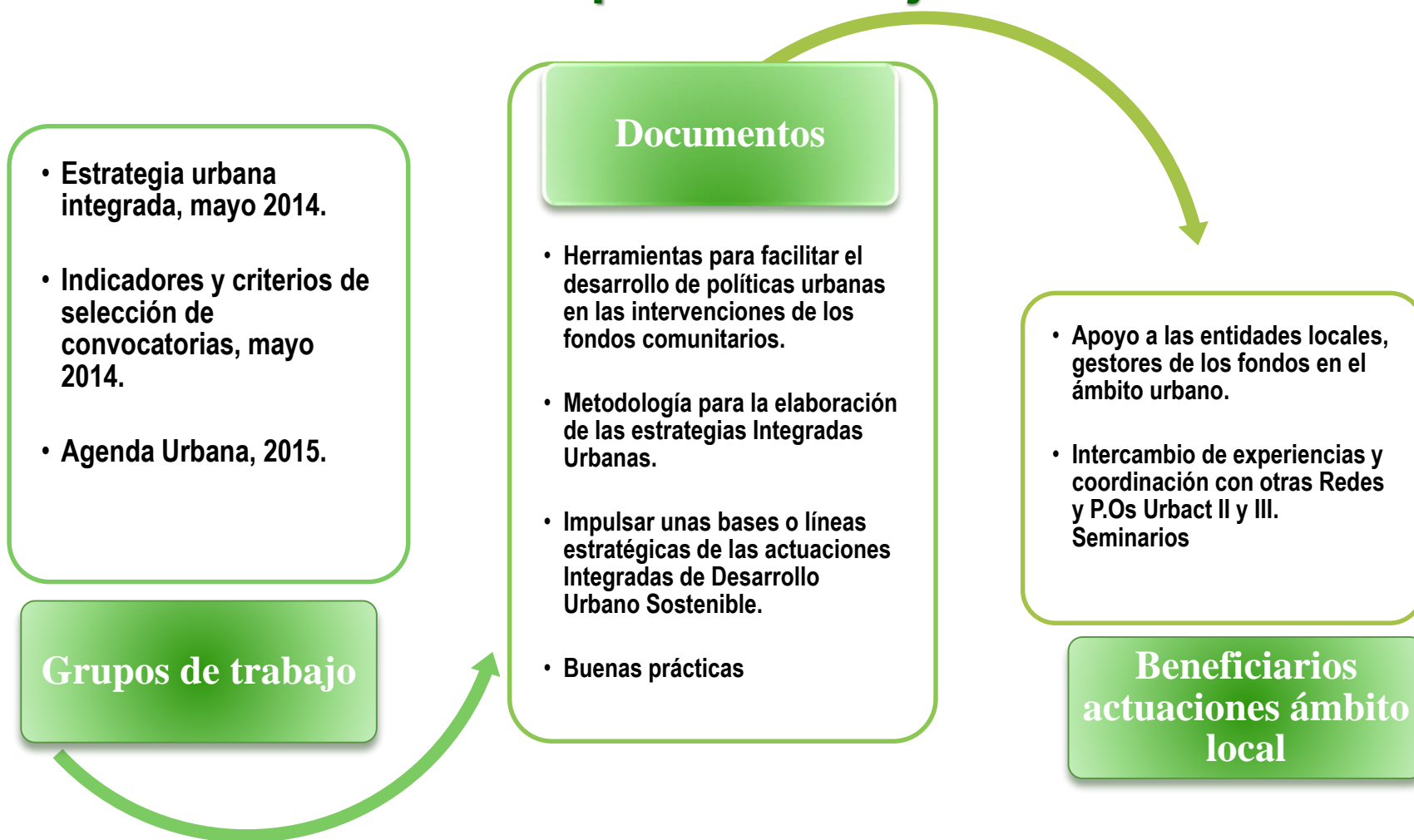

WEB DE LA RIU

- El pasado 16 de febrero se lanzó la nueva página web de la Red de Iniciativas Urbanas.
 - Se trata de una nueva plataforma de intercambio de información, documentación técnica, ejemplos de buenas prácticas, ejemplos internacionales.
 - Información actualizada de convocatorias de tipo urbano a nivel nacional e internacional
-
- www.redinicitivasurbanas.es



Una manera de hacer Europa
Fondo Europeo de Desarrollo Regional (FEDER)



[Inicio](#) [¿Qué es la RIU?](#) [Actuaciones Urbanas](#) [Convocatoria de Ayudas](#) [Participación](#) [Grupos de Trabajo](#) [Novedades y Eventos](#)

RED DE INICIATIVAS URBANAS

Bienvenido

La Red de Iniciativas Urbanas (RIU) constituye una de las Redes Sectoriales previstas en el Marco Estratégico Nacional de Referencia de España, para el periodo de fondos 2007-2013 como principal mecanismo de coordinación en materia de desarrollo urbano y fondos comunitarios.

SECRETARIADO DE LA RIU

- Para dinamizar la RIU se va a lanzar un Concurso abierto para apoyar al secretariado de la RIU.
- Se prevé un contrato para un **plazo de 24 meses**, con un **mantenimiento** periódico de la RIU con **apoyo a los grupos de trabajo** y la organización de **5 eventos/jornadas**.
- El presupuesto base de licitación estimado es de **171.036,50** euros.

Muchas gracias por su atención

Lola Ortiz Sánchez
Vocal Asesora de la Subdirección General
de Cooperación Territorial Europea y Desarrollo Urbano

FORO ECONOMÍA - OVIEDO
07 y 08 de febrero de 2016