



## **P. O. Plurirregional FEDER 2014-2020**

# **Selección de operaciones, Ejecución y Previsiones**

## **Situación @ 12-noviembre-2018**

*Dirección General de Fondos Europeos  
Secretaría de Estado de Presupuestos y Gastos  
Ministerio de Hacienda*

# Selección de operaciones en FONDOS 2020 (Cantidades en M€)

	Financiación Total (A)	Dadas de alta		Aprobadas		% sobre PF	
		Coste Total Sub [41] (B)	Nº op.	Coste Total Sub [41] (C)	Nº op.	Todas op. (B/A)	Selec op. (C/A)
<b>Menos</b>	950,47	508,37	263	99,65	249	53,49%	10,48%
<b>Transición</b>	6.991,47	1.448,21	2.709	1.290,41	2.671	20,71%	18,46%
<b>Más</b>	6.345,87	2.717,86	5.958	2.077,35	5.764	42,83%	32,74%
	<b>14.287,82</b>	<b>4.674,44</b>	<b>8.930</b>	<b>3.467,41</b>	<b>8.684</b>	<b>32,72%</b>	<b>24,27%</b>

	Financiación Total (A)	Dadas de alta		Aprobadas		% sobre PF	
		Coste Total Sub [41] (B)	Nº op.	Coste Total Sub [41] (C)	Nº op.	Todas op. (B/A)	Selec op. (C/A)
<b>1</b>	4.387,46	1.890,62	5.494	1.822,51	5.482	43,09%	41,54%
<b>2</b>	1.211,62	812,93	1.213	812,93	1.213	67,09%	67,09%
<b>3</b>	437,85	117,32	1.002	113,58	999	26,80%	25,94%
<b>4</b>	3.070,23	361,06	1.055	294,63	894	11,76%	9,60%
<b>6</b>	923,33	219,42	31	85,35	14	23,76%	9,24%
<b>7</b>	2.171,50	1.191,23	14	277,74	3	54,86%	12,79%
<b>12</b>	1.938,87	71,08	81	57,17	67	3,67%	2,95%
<b>13</b>	146,96	10,78	40	3,51	12	7,34%	2,39%
	<b>14.287,82</b>	<b>4.674,44</b>	<b>8.930</b>	<b>3.467,41</b>	<b>8.684</b>	<b>32,72%</b>	<b>24,27%</b>

Datos del jueves 8 de noviembre de 2018

# Selección de operaciones en FONDOS 2020 (Cantidades en M€)

	Financiación Total (A)	Dadas de alta F2020		Aprobadas F2020		% sobre PF	
		Coste Total Sub [41] (B)	Nº op.	Coste Total Sub [41] (C)	Nº op.	Todas (B/A)	Aprobadas (C/A)
RED.ES	645,35	364,12	743	355,43	741	56,42%	55,08%
ISC III	137,95	236,37	1.865	236,37	1.865	171,34%	171,34%
AEI	1.927,97	205,47	1.382	205,47	1.382	10,66%	10,66%
SEUIDI	839,60	288,86	45	229,43	35	34,40%	27,33%
ICEX	166,07	51,77	920	51,77	920	31,18%	31,18%
CDTI	1.287,06	1.128,29	1.905	1.128,29	1.905	87,66%	87,66%
Cámaras	270,09	16,95	429	16,95	429	6,28%	6,28%
SESIAD	641,16	454,18	383	454,18	383	70,84%	70,84%
SG IIRR	89,00	74,87	37	71,12	34	84,12%	79,91%
INCYDE	32,69	0,00	0	0,00	0	0,00%	0,00%
IDAE	3.066,26	359,69	1.054	294,63	894	11,73%	9,61%
ADIF	2.175,47	1.192,60	15	277,74	3	54,82%	12,77%
MAGRAMA	923,33	219,42	31	85,35	14	23,76%	9,24%
DUSI	1.938,87	71,08	81	57,17	67	3,67%	2,95%
Varios AT	146,96	10,78	40	3,51	12	7,34%	2,39%
	<b>14.287,82</b>	<b>4.674,44</b>	<b>8.930</b>	<b>3.467,41</b>	<b>8.684</b>	<b>32,72%</b>	<b>24,27%</b>

*Datos del jueves 8 de noviembre de 2018*

# PO Regionales y PO PE FEDER

## Evolución 2018 operaciones seleccionadas

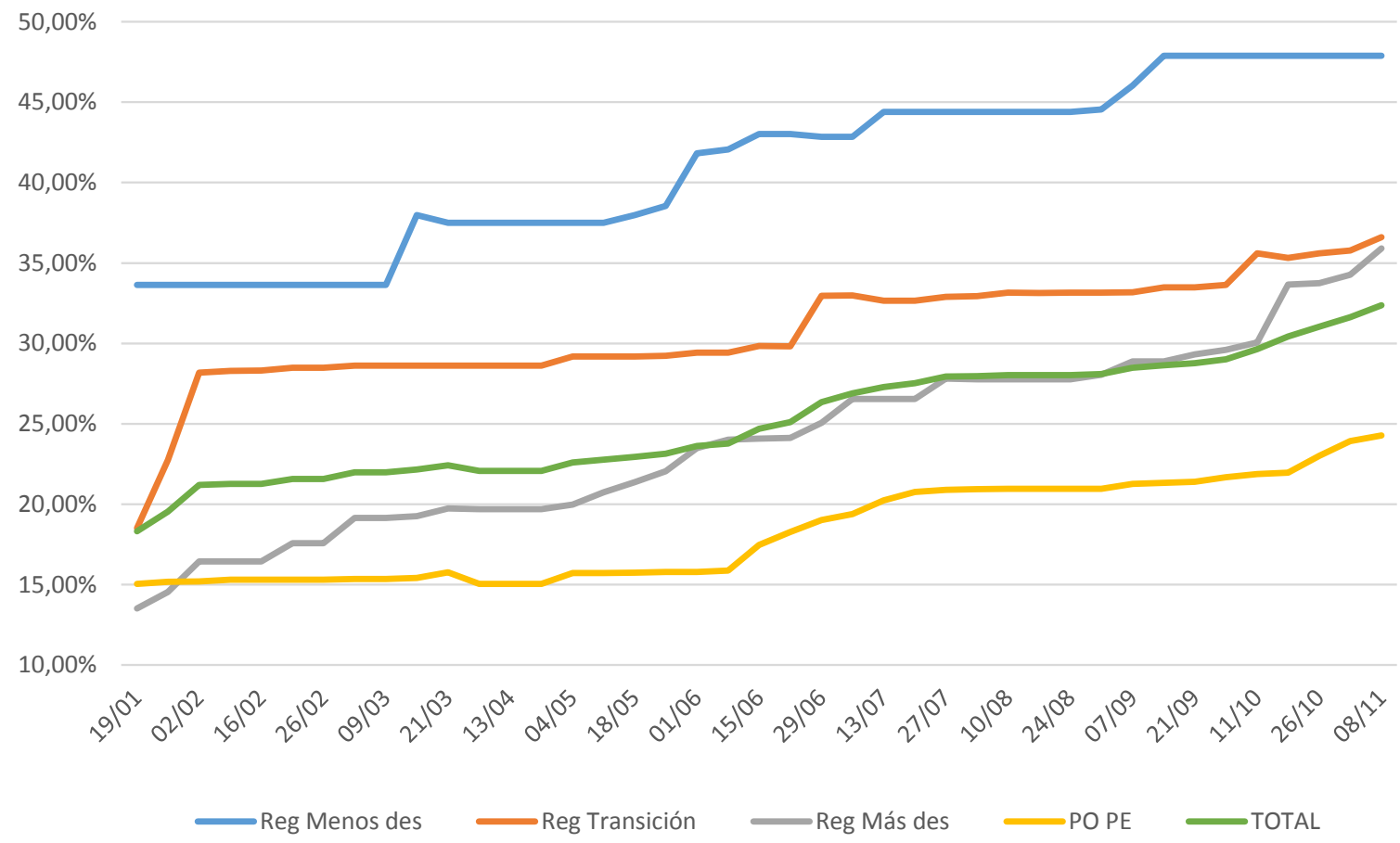

**Datos hasta el jueves 8 de noviembre de 2018**

## Evolución 2018 operaciones seleccionadas Detalle por grupo de regiones

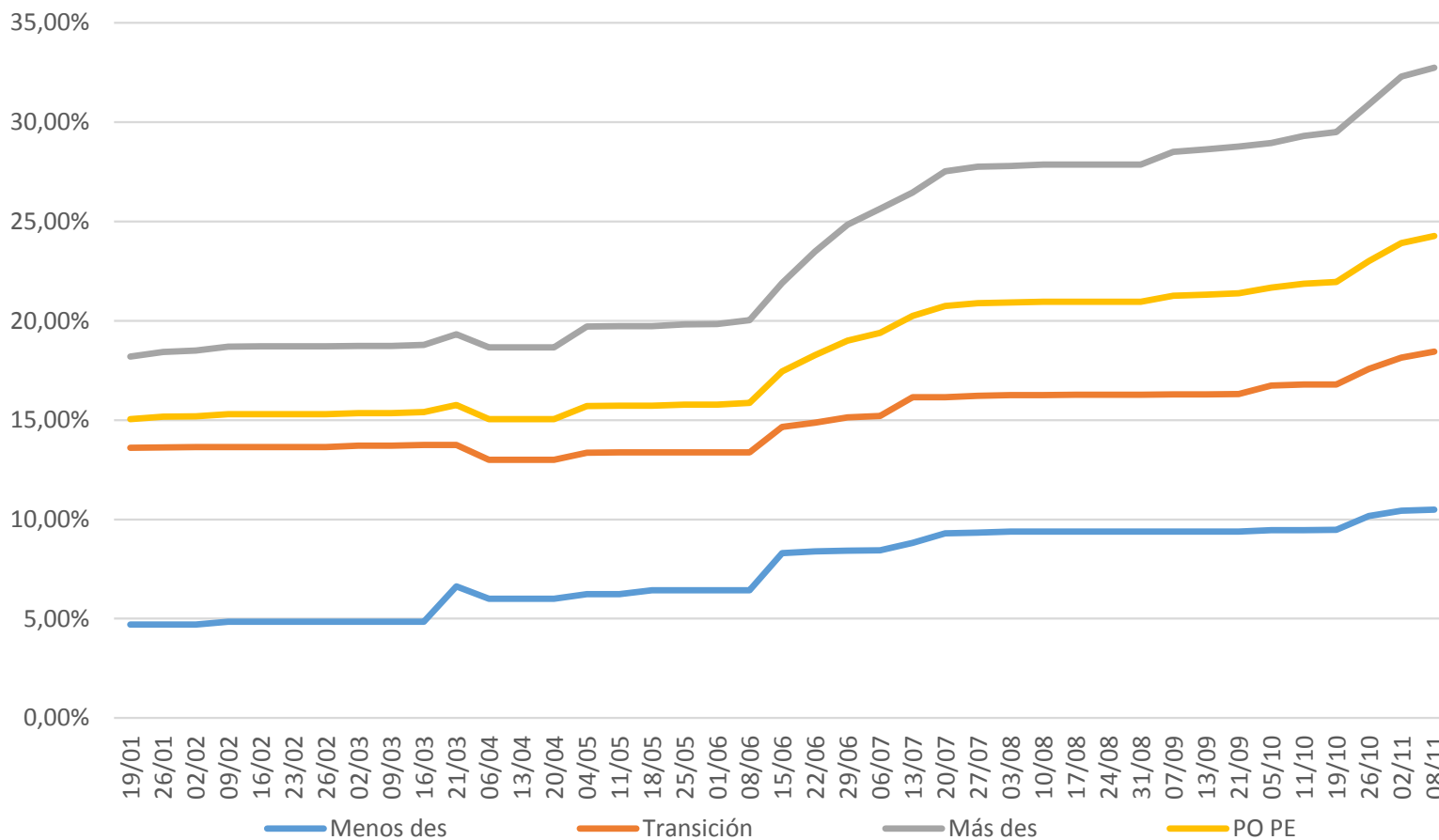

Datos hasta el jueves 8 de noviembre de 2018

# Ejecución en Fondos 2020 (Cantidades en M€) – Ejecución Real

		Ayuda programada ** (A)	Gasto Total * Tasa (B)	B / A
POPE	Menos desarrolladas	760,38	20,83	2,74%
	Transición	5.636,88	357,82	6,35%
	Más desarrolladas	3.607,08	450,14	12,48%
		<b>10.004,34</b>	<b>828,79</b>	<b>8,28%</b>

## Desglose de la ayuda ejecutada por ejes y grupos de regiones

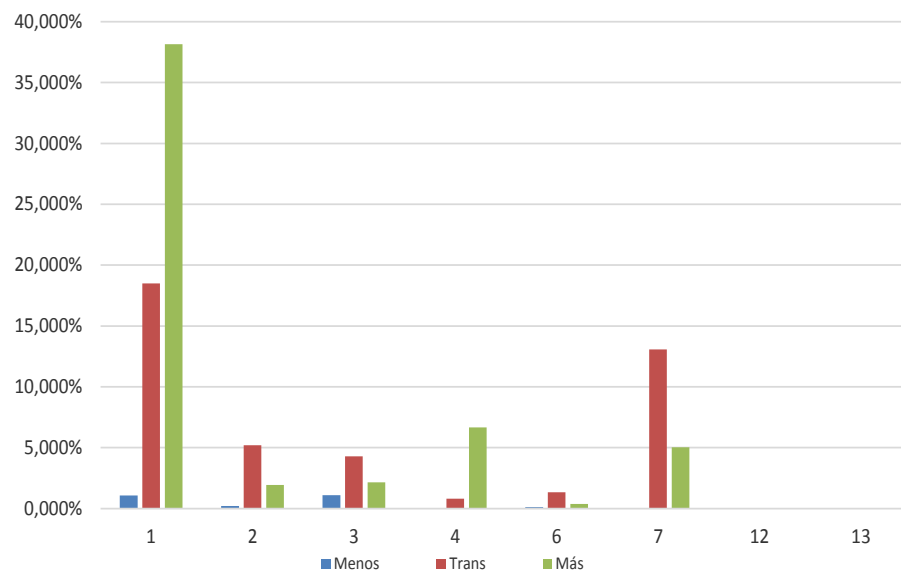
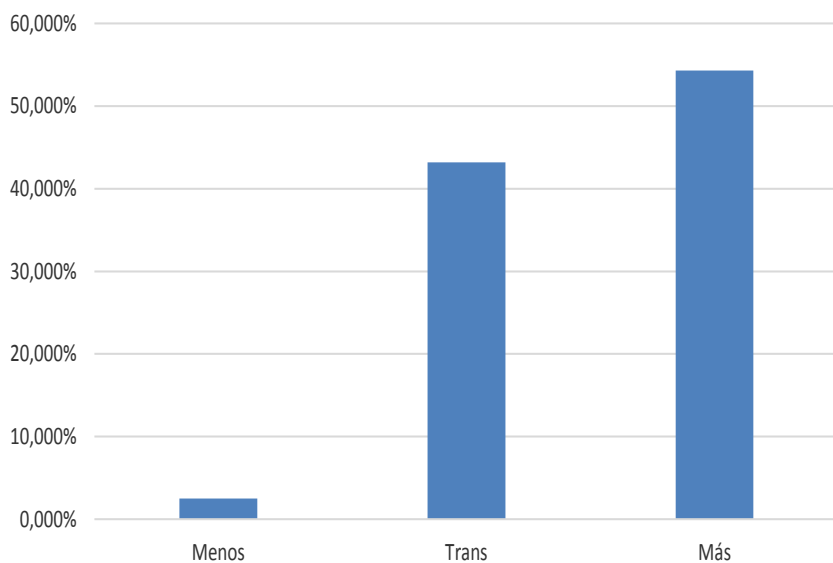

Se tienen en cuenta todos los gastos incorporados en el sistema, cualquiera que sea su fase de tramitación de la solicitud de reembolso

(\*\*) Ayuda programada antes de la reprogramación aprobada en el Comité de Seguimiento del 30-mayo-2018

# PO Plurirregional de España

## Regla N+3 2018 - (Cantidades M€) – Ejecución Real

Datos en Fondos 2020. Todas las fases (\*)

		Objetivo N+3 2018	Gasto Total * Tasa	Margen o pérdida N+3 2018
PO PE	Menos desarrolladas	110,70	20,83	-89,87
	Transición	768,60	357,82	-410,78
	Más desarrolladas	467,75	450,14	-17,61
		<b>1.347,05</b>	<b>828,79</b>	<b>-518,26</b>

(\*) Se tienen en cuenta todos los gastos incorporados en el sistema, cualquiera que sea su fase de tramitación de la solicitud de reembolso

# PO Plurirregional de España

## Regla N+3 2018 -- (Cantidades en M€)

**Previsiones** de cumplimiento de la Regla N+3 según las **previsiones** aportadas por los organismos (noviembre 2018)

		Objetivo N+3 2018	Gasto Total * Tasa	Margen o pérdida N+3 2018
PO PE	Menos desarrolladas	110,70	71,55	-39,15
	Transición	768,60	690,86	-77,74
	Más desarrolladas	467,75	908,23	440,47
		<b>1.347,05</b>	<b>1.670,63</b>	<b>323,58</b>



# PO Plurirregional de España

## Regla N+3 2018 - (Cantidades M€) Ejecución real

### EJE 1: I+D+i

	Ejecución Real			Previsión	
	Objetivo N+3 2018	Gasto Total * Tasa	Margen o pérdida N+3 2018	Gasto Total * Tasa	Margen o pérdida N+3 2018
Menos desarrolladas	13,74	8,90	-4,84	16,23	2,49
Transición	204,86	153,22	-51,64	280,61	75,75
Más desarrolladas	174,34	316,23	141,90	412,68	238,34
	<b>392,94</b>	<b>478,35</b>	<b>85,41</b>	<b>709,51</b>	<b>316,58</b>

RED.ES	10,59	0,00	-10,59	1,72	-8,87
IS CARLOS III	12,13	32,70	20,57	46,85	34,72
AE INVESTIGACIÓN	166,95	0,00	-166,95	128,94	-38,01
SG CIENCIA INNOV	80,90	0,00	-80,90	28,77	-52,13
ICEX	1,86	6,87	5,01	3,54	1,68
CDTI	115,15	438,78	323,62	490,46	375,30
CÁMARA DE ESPAÑA	5,36	0,00	-5,36	9,24	3,88
	<b>392,94</b>	<b>478,35</b>	<b>85,41</b>	<b>709,51</b>	<b>316,58</b>

# PO Plurirregional de España

## Regla N+3 2018 - (Cantidades M€) Ejecución real

### EJE 2: TIC

	Ejecución Real			Previsión	
	Objetivo N+3 2018	Gasto Total * Tasa	Margen o pérdida N+3 2018	Gasto Total * Tasa	Margen o pérdida N+3 2018
Menos desarrolladas	5,93	1,71	-4,22	5,16	-0,77
Transición	63,68	43,04	-20,64	72,59	8,91
Más desarrolladas	42,41	16,01	-26,40	49,03	6,62
	<b>112,02</b>	<b>60,75</b>	<b>-51,27</b>	<b>126,77</b>	<b>14,75</b>
SESIAD	48,77	11,08	-37,69	59,09	10,33
RED.ES	59,28	49,68	-9,61	61,70	2,42
CÁMARA DE ESPAÑA	3,97	0,00	-3,97	5,98	2,01
	<b>112,02</b>	<b>60,75</b>	<b>-51,27</b>	<b>126,77</b>	<b>14,75</b>

# PO Plurirregional de España

## Regla N+3 2018 - (Cantidades M€) Ejecución real

### EJE 3: Mejora de la competitividad de las PYME

	Objetivo N+3 2018	Ejecución Real		Previsión	
		Gasto Total * Tasa	Margen o pérdida N+3 2018	Gasto Total * Tasa	Margen o pérdida N+3 2018
Menos desarrolladas	2,96	9,10	6,14	10,22	7,26
Transición	19,27	35,48	16,21	47,39	28,12
Más desarrolladas	17,30	17,91	0,61	29,40	12,10
	<b>39,53</b>	<b>62,49</b>	<b>22,96</b>	<b>87,00</b>	<b>47,47</b>

SG INCENTIVOS	8,03	52,79	44,76	51,01	42,98
ICEX	13,23	9,70	-3,53	28,35	15,13
CÁMARA DE ESPAÑA	15,36	0,00	-15,36	7,64	-7,73
FUNDACIÓN INCYDE	2,91	0,00	-2,91	0,00	-2,91
	<b>39,53</b>	<b>62,49</b>	<b>22,96</b>	<b>87,00</b>	<b>47,47</b>

# PO Plurirregional de España

## Regla N+3 2018 – (Cantidades M€) Ejecución real

### EJE 4: Economía baja en Carbono

	Ejecución Real			Previsión	
	Objetivo N+3 2018	Gasto Total * Tasa	Margen o pérdida N+3 2018	Gasto Total * Tasa	Margen o pérdida N+3 2018
Menos desarrolladas	9,46	0,21	-9,25	1,74	-7,72
Transición	159,36	6,72	-152,65	23,46	-135,90
Más desarrolladas	112,49	55,24	-57,25	164,26	51,78
	<b>281,31</b>	<b>62,17</b>	<b>-219,14</b>	<b>189,47</b>	<b>-91,84</b>
IDAE	280,88	62,17	-172,87	189,47	-91,41
ADIF	0,43	0,00	-0,43	0,00	-0,43
	<b>281,31</b>	<b>62,17</b>	<b>-219,14</b>	<b>189,47</b>	<b>-91,84</b>

# PO Plurirregional de España

## Regla N+3 2018 - (Cantidades M€) Ejecución real

### EJE 6: Calidad del agua

	Ejecución Real			Previsión	
	Objetivo N+3 2018	Gasto Total * Tasa	Margen o pérdida N+3 2018	Gasto Total * Tasa	Margen o pérdida N+3 2018
Menos desarrolladas	21,18	0,90	-20,28	4,59	-16,60
Transición	54,11	11,04	-43,07	13,43	-40,68
Más desarrolladas	19,88	3,12	-16,76	8,50	-11,38
	<b>95,18</b>	<b>15,07</b>	<b>-80,11</b>	<b>26,51</b>	<b>-68,66</b>
ACUAES	13,33	0,00	-13,33	0,00	-13,33
ACUAMED	0,20	0,00	-0,20	0,00	-0,20
CH DUERO	1,12	0,00	-1,12	0,00	-1,12
CH GUADALQUIVIR	0,28	0,00	-0,28	0,00	-0,28
DG AGUA	80,24	15,07	-65,17	26,51	-53,72
	<b>95,18</b>	<b>15,07</b>	<b>-80,11</b>	<b>26,51</b>	<b>-68,66</b>

# PO Plurirregional de España

## Regla N+3 2018 - (Cantidades M€) Ejecución real

### EJE 7: Transporte sostenible

	Ejecución Real			Previsión	
	Objetivo N+3 2018	Gasto Total * Tasa	Margen o pérdida N+3 2018	Gasto Total * Tasa	Margen o pérdida N+3 2018
Menos desarrolladas	43,99	0,00	-43,99	33,60	-10,39
Transición	149,68	108,33	-41,36	248,00	98,32
Más desarrolladas	35,34	41,63	6,29	235,96	200,62
	<b>229,02</b>	<b>149,96</b>	<b>-79,06</b>	<b>517,56</b>	<b>288,55</b>
ADIF	95,00	0,00	-95,00	0,00	-95,00
ADIF ALTA VELOCIDAD	134,02	149,96	15,94	517,56	383,55
	<b>229,02</b>	<b>149,96</b>	<b>-79,06</b>	<b>517,56</b>	<b>288,55</b>

# PO Plurirregional de España

## Regla N+3 2018 - (Cantidades M€) Ejecución real

### EJE 12: Desarrollo Urbano Sostenible e Integrado

	Objetivo N+3 2018	Ejecución Real		Previsión	
		Gasto Total * Tasa	Margen o pérdida N+3 2018	Gasto Total * Tasa	Margen o pérdida N+3 2018
Menos desarrolladas	12,30	0,00	-12,30	0,00	-12,30
Transición	109,70	0,00	-109,70	5,25	-104,45
Más desarrolladas	61,36	0,00	-61,36	8,28	-53,08
	<b>183,36</b>	<b>0,00</b>	<b>-183,36</b>	<b>13,53</b>	<b>-169,83</b>
<b>EDUSI</b>	183,36	0,00	-183,36	13,53	-169,83
	<b>183,36</b>	<b>0,00</b>	<b>-183,36</b>	<b>13,53</b>	<b>-169,83</b>

# PO Regionales y PO PE FEDER

## Porcentaje de pérdida N+3 por PO – Ejecución real

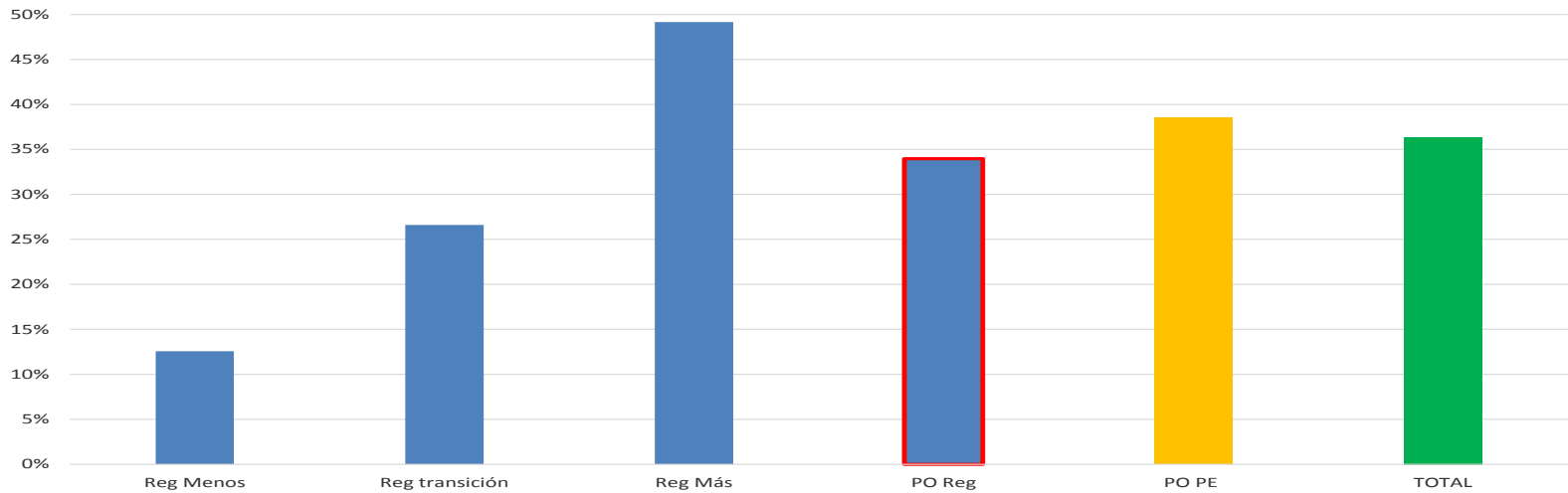
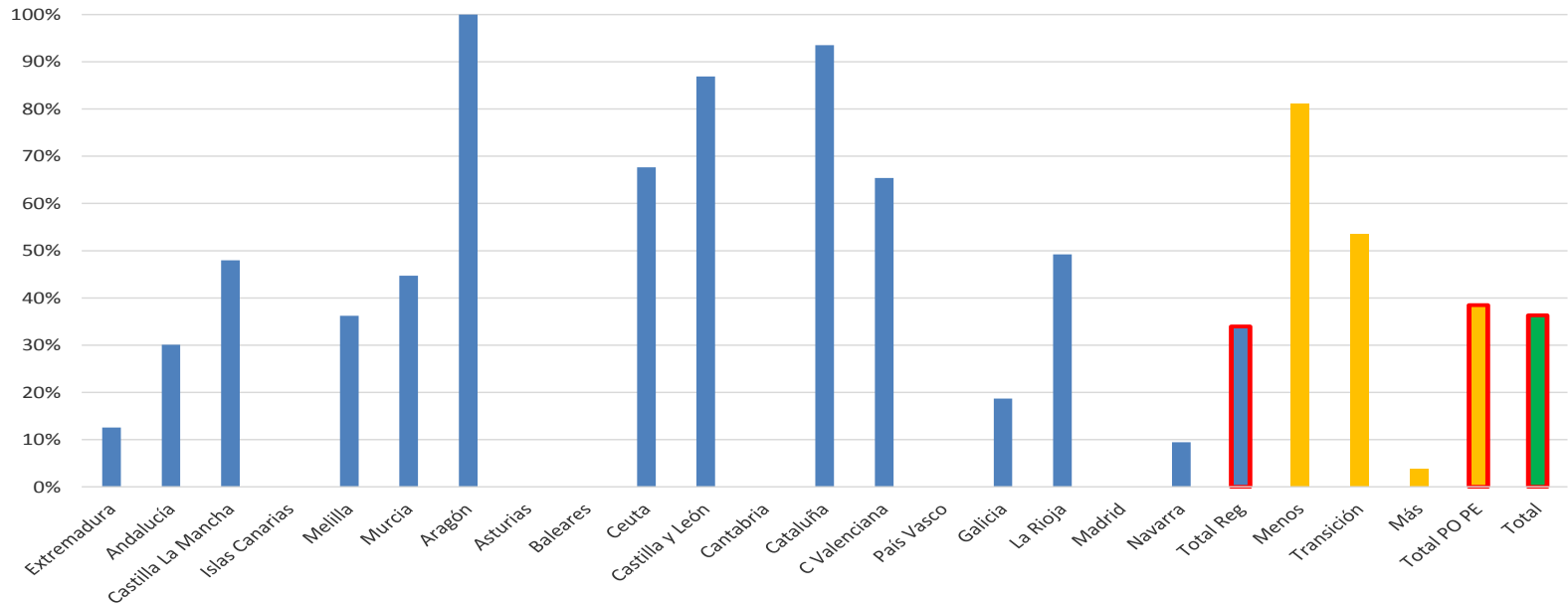



# PO Plurirregional de España

## Regla N+3 2018 – Detalle por Ejes - Ejecución real

	Objetivo N+3 2018	Saldo N+3	Pérdida N+3 2018
1	392,94	85,41	0,00%
2	112,02	-51,27	45,77%
3	39,53	22,96	0,00%
4	281,31	-219,14	77,90%
6	95,18	-80,11	84,17%
7	229,02	-79,06	34,52%
12	183,36	-183,36	100,00%
13	13,69	-13,69	100,00%
	<b>1.347,05</b>	<b>-518,26</b>	<b>38,47%</b>

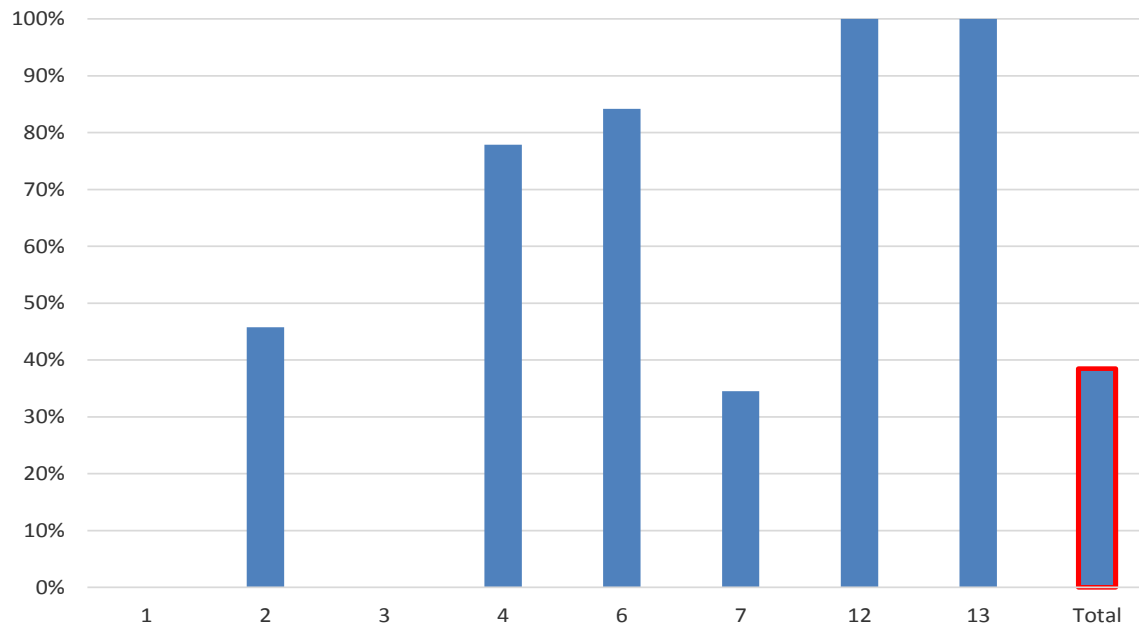

# PO Plurirregional de España

## Regla N+3 2018 – Detalle por OSF – Ejecución Real

	Objetivo N+3 2018	Saldo N+3	Pérdida N+3 2018
RED.ES	69,87	-20,19	28,90%
ISC III	12,13	20,57	0,00%
AEI	166,95	-166,95	100,00%
SEUIDI	80,90	-80,90	100,00%
ICEX	15,09	1,48	0,00%
CDTI	115,15	323,62	0,00%
Cámaras	24,69	-24,69	100,00%
SESIAD	48,77	-37,69	77,29%
SG IIRR	8,03	44,76	0,00%
INCYDE	2,91	-2,91	100,00%
IDAE	280,88	-218,70	77,87%
ADIF	229,45	-79,49	34,64%
MAGRAMA	95,18	-80,11	84,17%
DUSI	183,36	-183,36	100,00%
Varios AT	13,69	-13,69	100,00%
	<b>1.347,05</b>	<b>-518,26</b>	<b>38,47%</b>

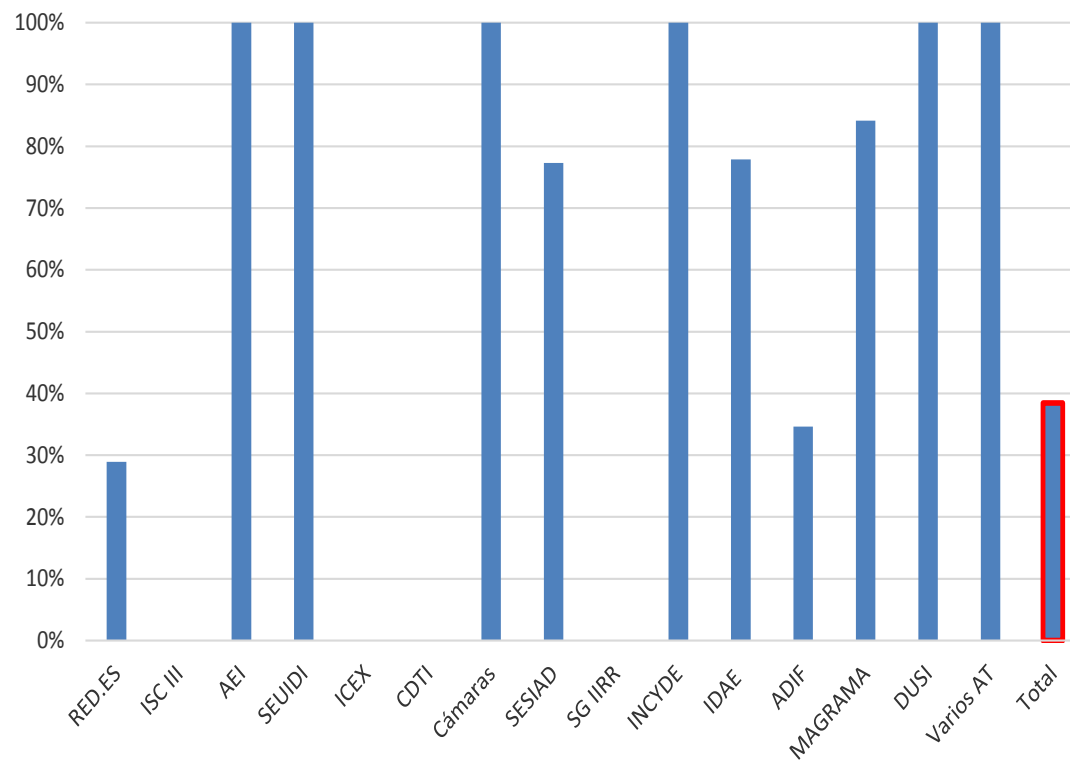

## Regla N+3 2018 – Detalle por OSF – Ejecución Real

### ¿¿Dos posibles límites de N+3 (Cantidades en €)??

	Saldo N+3 Límite Bruselas	Saldo N+3 Límite nuestro
1	85,41	108,76
2	-51,27	-44,99
3	22,96	25,51
4	-219,14	-219,53
6	-80,11	-79,61
7	-79,06	-76,35
12	-183,36	-184,73
13	-13,69	-6,32
	<b>-518,26</b>	<b>-477,25</b>

	Saldo N+3 Límite Bruselas	Saldo N+3 Límite nuestro
RED.ES	-20,19	-27,97
ISC III	20,57	20,81
AEI	-166,95	-163,77
SEUIDI	-80,90	-80,84
ICEX	1,48	2,11
CDTI	323,62	341,86
Cámaras	-24,69	-23,69
SESIAD	-37,69	-21,55
SG IIRR	44,76	45,07
INCYDE	-2,91	-2,74
IDAE	-218,70	-219,10
ADIF	-79,49	-76,77
MAGRAMA	-80,11	-79,61
DUSI	-183,36	-184,73
Varios AT	-13,69	-6,32
	<b>-518,26</b>	<b>-477,25</b>

[sgfeder@sepg.hacienda.gob.es](mailto:sgfeder@sepg.hacienda.gob.es)

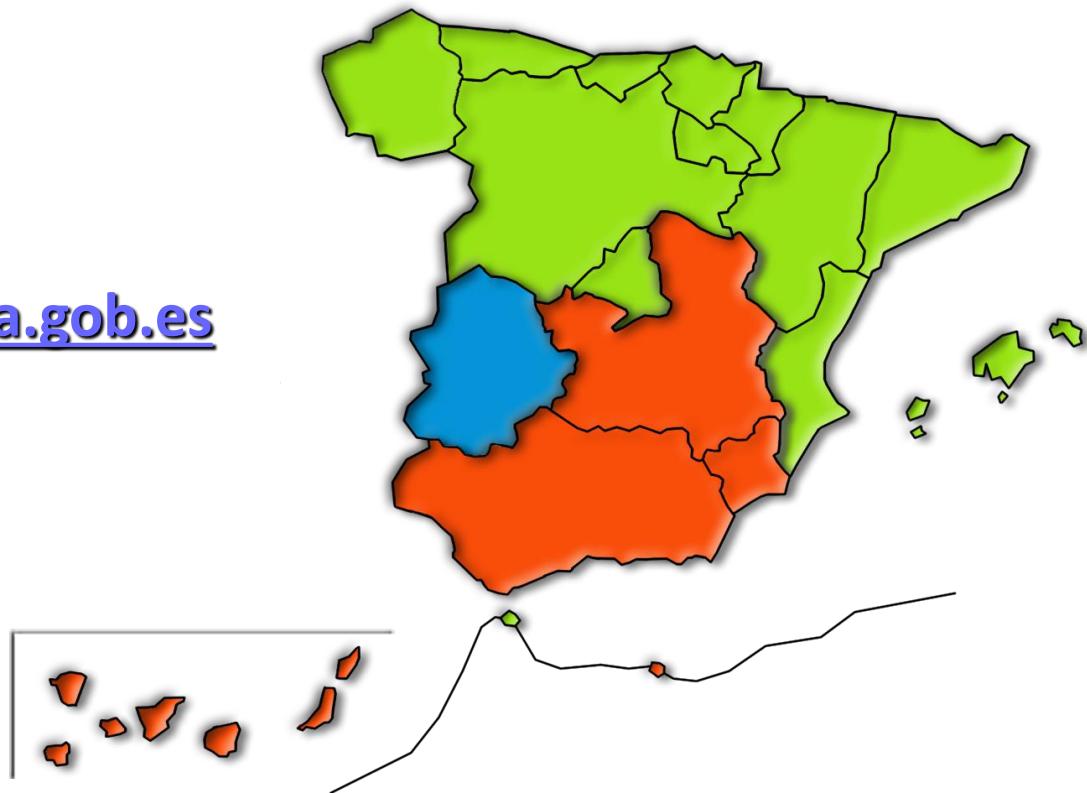

[www.dgfc.sepg.hacienda.gob.es](http://www.dgfc.sepg.hacienda.gob.es)