

Sesión Informativa

Convocatoria de Proyectos Temáticos - Euro-MED02

13 de septiembre 2022

Interreg
Euro-MED



Co-funded by
the European Union

Agenda

9:00 – 9:10	Bienvenida & Introducción	Ministerio de Hacienda y Función Pública
9:10 – 9:20	Interreg Euro-MED <ul style="list-style-type: none">• Visión General del Programa	Secretariado Conjunto
9:20 – 10:00	2ª Convocatoria – Proyectos Temáticos (I) <ul style="list-style-type: none">• Características clave de los Proyectos	Secretariado Conjunto
10:00 – 10:15	Pausa café	
10:15 – 11:00	2ª Convocatoria – Proyectos Temáticos (II) <ul style="list-style-type: none">• Términos de Referencia	Secretariado Conjunto
11:00 – 11:45	Dudas y preguntas	
11:45 – 12:00	Apoyo a los candidatos <ul style="list-style-type: none">• Apoyo por parte del Secretariado Conjunto• Apoyo por parte del Punto de Contacto Nacional	Secretariado Conjunto / Ministerio de Hacienda y Función Pública
12:00 – 12:30	Dudas y preguntas	

M^a Carmen Hernández Martín

Subdirectora General de Cooperación Territorial Europea, Dirección General de Fondos Europeos. Ministerio de Hacienda y Función Pública.

Axel Rodríguez Garrote

Project Officer del Secretariado Conjunto del Programa Interreg Euro-MED.

David Callejo Gómez

Punto de Contacto Nacional. Subdirección General de Cooperación Territorial Europea, Dirección General de Fondos Europeos. Ministerio de Hacienda y Función Pública.

Bienvenida & Introducción

Interreg
Euro-MED



Co-funded by
the European Union

Interreg Euro-MED

Visión general del Programa

Enfoque de la misión
Prioridades y objetivos específicos
Tipos de proyectos
Estrategia de amplificación de resultados

Interreg
Euro-MED



Co-funded by
the European Union

Programa Interreg Euro-MED

294M€

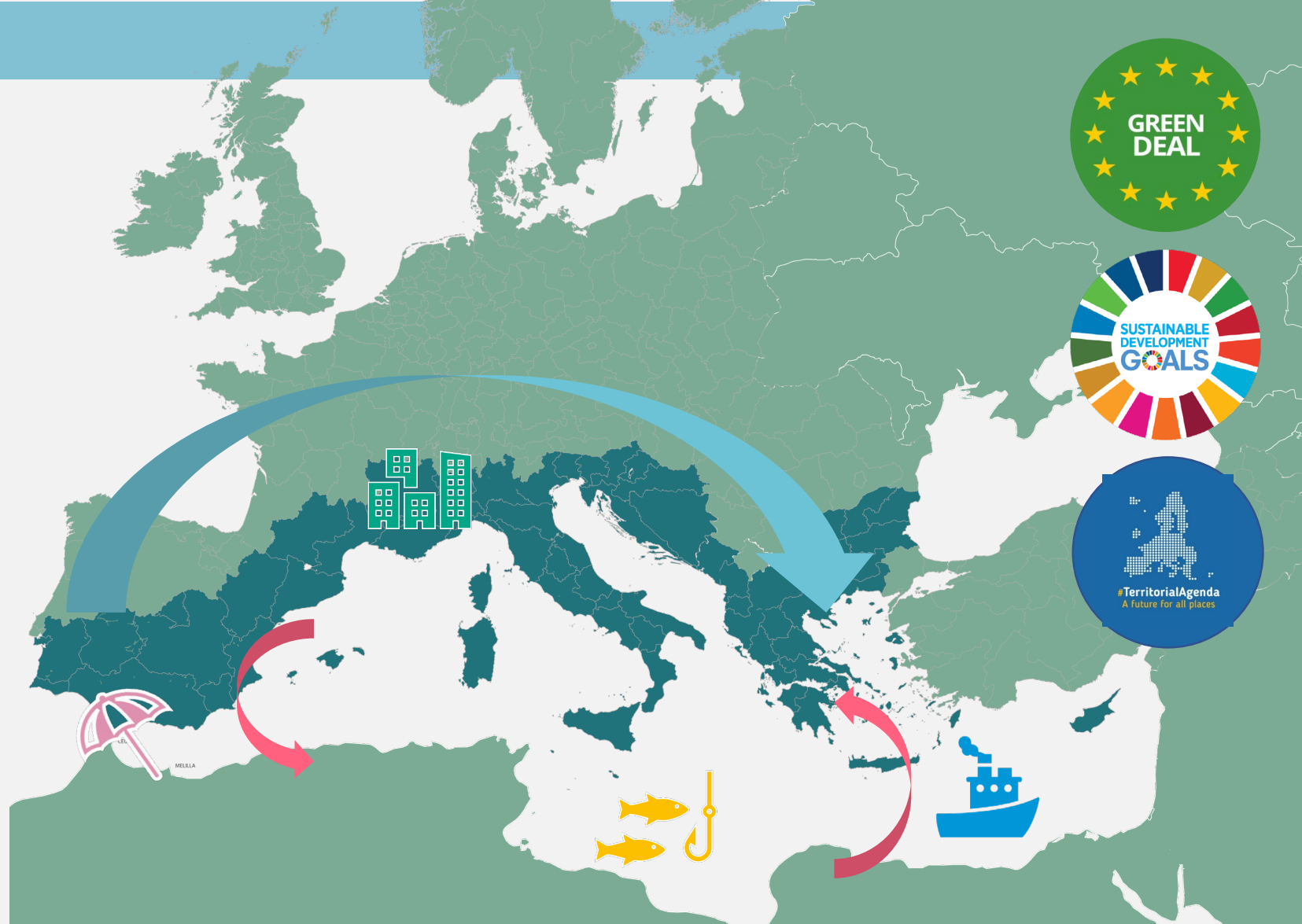

Interreg
Euro-MED



Co-funded by
the European Union



GOBIERNO
DE ESPAÑA

MINISTERIO
DE HACIENDA
Y FUNCIÓN PÚBLICA

SECRETARÍA DE ESTADO DE
PRESUPUESTOS Y GASTOS
SECRETARÍA GENERAL DE
FONDOS EUROPEOS
DIRECCIÓN GENERAL DE
FONDOS EUROPEOS

Misiones, prioridades y objetivos específicos



Reforzar una economía innovadora y sostenible

Un Mediterráneo más inteligente

Un Mediterráneo más verde

1.1

Consolidación de un ecosistema de innovación competitivo

2.6

Apoyar la economía circular

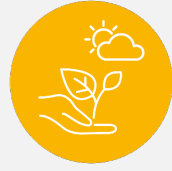

Proteger, restaurar y poner en valor el entorno natural y el patrimonio

2.4

Promover la adaptación al cambio climático y la prevención de riesgos

2.7

Mejorar la naturaleza y la biodiversidad



Fomento de las zonas verdes

2.4

Promover la adaptación al cambio climático y la prevención de riesgos



Mejorar el turismo sostenible

1.1

Consolidación de un ecosistema de innovación competitivo

2.6

Apoyar la economía circular

2.4

Promover la adaptación al cambio climático y la prevención de riesgos

2.7

Mejorar la naturaleza y la biodiversidad

Una mejor gobernanza mediterránea

6.6

Una mejor gobernanza en Cooperación

Dos tipos de proyectos

PROYECTOS TEMÁTICOS

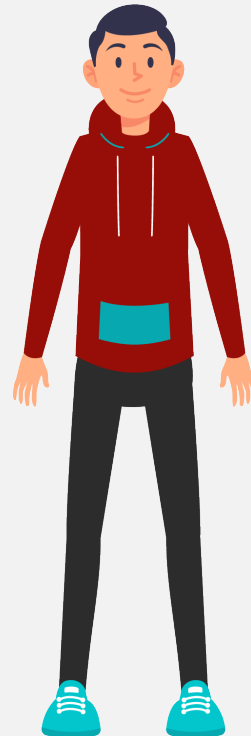
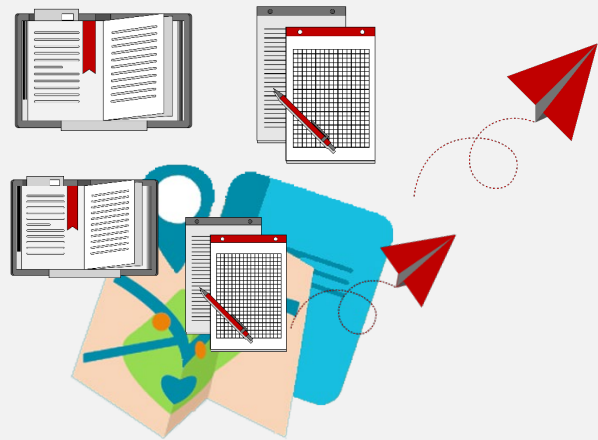

PROYECTOS DE GOBERNANZA

No en esta ocasión

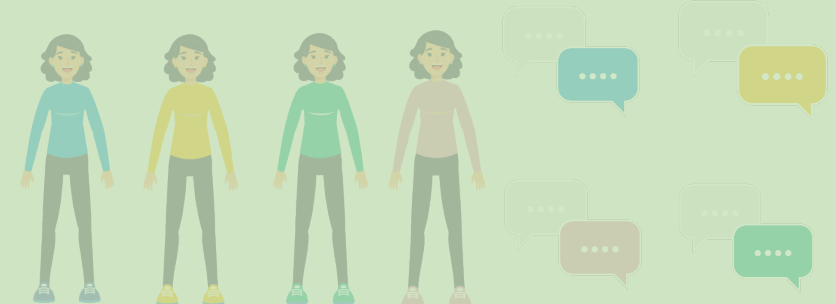
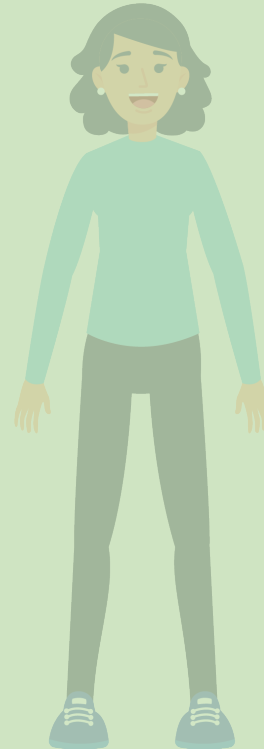

Estudio

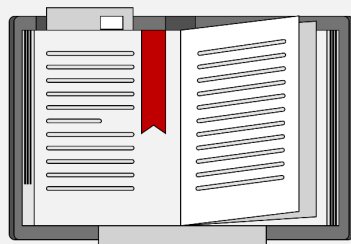

PROYECTOS TEMÁTICOS

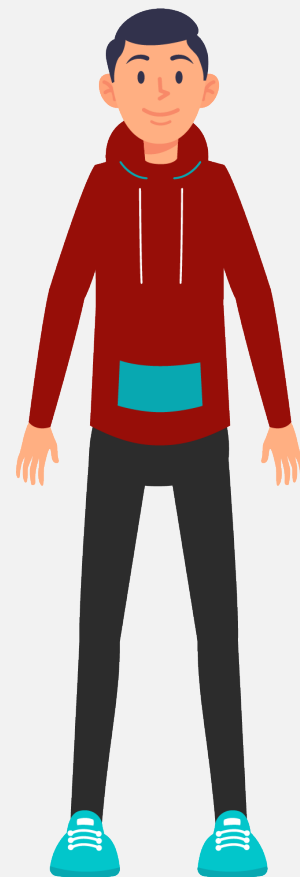

Test

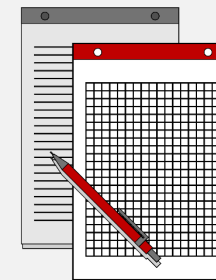

Transferencia

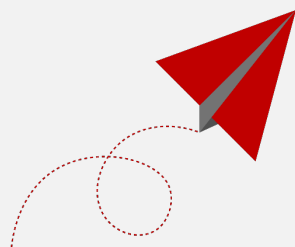

Estratégico territorial

No en esta ocasión

Thematic Community



PROYECTOS DE GOBERNANZA



Institutional Dialogue



2021 - CONJUNTO DE FONDOS EUROPEOS DE POLÍTICA REGIONAL

MECANISMOS ESTRUCTURADOS DE COORDINACIÓN



PLAN DE CAPITALIZACIÓN

PLAN DE CAPITALIZACIÓN Y ENFOQUE DE GOBERNANZA

ESTRATEGIA DE AMPLIFICACIÓN QUE INTEGRA EL ENFOQUE DE CAPITALIZACIÓN Y GOBERNANZA



Integrar la capitalización y la gobernanza: tres objetivos

CREANDO LAS CONDICIONES

Interreg Euro-MED ha definido 3 objetivos generales para apoyar la amplificación de resultados:

COMPARTIR

Facilitar la **explotación, el intercambio y la reutilización de los conocimientos**, las experiencias y los resultados de los proyectos por parte de otros proyectos Euro-MED u otros programas y fomentar la producción de trabajos pertinentes.

DÁRSELO A LOS OTROS

Fomentar la **transferencia** de prácticas y resultados a otros actores y territorios y su **integración** en el desarrollo de políticas y estrategias locales, regionales, nacionales y europeas (mainstream).

INSPIRAR

Aumentar la **coordinación entre los actores** que actúan en el Mediterráneo (multinivel, transnacional) sobre la base de estos conocimientos, experiencias y resultados adquiridos.

PARA MARCAR LA DIFERENCIA

Estrategia de Amplificación de Resultados:

¿Cuál es el rol de los Proyectos Temáticos?

[Documents & tools - Programme Interreg Euro-MED \(interreg-euro-med.eu\)](http://interreg-euro-med.eu)

	Los Proyectos Temáticos y los Proyectos Estratégicos Territoriales...
Facilitar la explotación, la puesta en común y la reutilización de los conocimientos, las experiencias y los resultados de los proyectos por parte de los proyectos Euro-MED u otros programas y promover la producción de trabajos pertinentes, así como facilitar los procesos anteriores	<ul style="list-style-type: none"> ✓ Explorar los datos publicados por los proyectos y puestos a disposición por el programa (especialmente los TdR y la biblioteca); ✓ Aplicar las instrucciones del JS para garantizar la reutilización de los datos; ✓ Llevar a cabo estudios de viabilidad de transferencia; ✓ Implementar actividades piloto de transferencia; ✓ Diseñar planes para la transferencia de resultados.
En el marco de la transferencia de prácticas y resultados a otros actores y territorios y su integración en las políticas y estrategias locales, regionales, nacionales y europeas (mainstream)	<ul style="list-style-type: none"> ✓ Consolidar los resultados de los proyectos pertinentes; ✓ Participar en la identificación y movilización de objetivos potenciales para la transferencia y la integración; ✓ Consolidar o crear redes de difusión y participación de las partes interesadas más allá de la asociación; ✓ Difundir los conocimientos a las partes interesadas mediante actividades de difusión, incluida la formación; ✓ Participar en las acciones de su comunidad temática, beneficiándose de la experiencia y el apoyo de los proyectos de gobernanza; ✓ Aplicar los planes de integración en colaboración con los IDPs y con el apoyo de los TCPs.
Aumentar la coordinación entre los actores que actúan en el Mediterráneo (multinivel, transnacional) a partir de estos conocimientos, experiencias y resultados	<ul style="list-style-type: none"> ✓ Movilizar a los actores relevantes, multisectoriales y de múltiples niveles, para la toma de decisiones; ✓ Promover interfaces con otras iniciativas y proyectos de otros programas.

2ª Convocatoria – Proyectos Temáticos (I)

Características clave de los Proyectos

Partenariado
Implementación
Procedimiento de solicitud

Interreg
Euro-MED



Co-funded by
the European Union

Tipos de socios elegibles

- Autoridad pública local - Autoridad pública regional - Autoridad pública nacional;
- Organismo sectorial Proveedor de infraestructuras y servicios (públicos);
- Grupos de interés, incluidas las ONG;
- Organizaciones de educación superior e investigación;
- Centro de educación/formación;
- Empresa, incluidas las PYMEs;
- Organización de apoyo a las empresas;
- Agrupación Europea de Cooperación Territorial (EGTC por sus siglas en inglés);
- Organización internacional, Agrupación Europea de Interés Económico (EEIG por sus siglas en inglés) (de derecho nacional o internacional);
- Hospitales y centros médicos;
- Otros.

Se enumeran en el Manual del Programa.
Posibles restricciones en los TdR publicados para cada convocatoria

Tipos de socios

Socios cofinanciados

Socios « asociados »

Cualquiera de los tipos de socios enumerados que sean relevantes para los temas y objetivos del proyecto

- Organismos de los países de la **UE** y de los países que participan en el programa en el marco del Instrumento de Preadhesión (**IPA**)
- Presupuesto **cofinanciado al 80%**
- **Número limitado** por categoría de proyecto. Máximo recomendado: 8 para Estudio, 10 para Prueba, 8 para Transferencia
- Realización de actividades y elaboración de informes, de acuerdo con el perfil:
 - Estudio: institucional / científico
 - Prueba: institucional / operativa
 - Transferencia: institucional / redes

- Organismos de **cualquier país**, dentro o fuera de la UE
- **No reciben fondos** pero el socio cofinanciado puede cubrir los gastos de viaje y alojamiento
- Potencialmente, un número ilimitado
- Participar en actividades según el valor añadido:
 - Asesoramiento
 - Usuarios finales
 - Observador

Partenariado - requisitos

- Como mínimo, el partenariado del proyecto debe estar compuesto por organizaciones con sede en cinco (5) países diferentes dentro del área de cooperación Interreg Euro-MED (criterio de elegibilidad B.1)
- El Beneficiario Principal ha de ser un organismo público, o un organismo de derecho público (según la definición de la Directiva 2014/24/UE) (criterios de elegibilidad B.2)
- Al menos 2 socios han de estar afincados en una región de la UE del área de cooperación del Programa
- Las instituciones privadas de los países IPA deben ser sin ánimo de lucro



Las organizaciones de los países IPA ya pueden ser Beneficiarios Principales

Documentos de referencia:
Términos de Referencia
(Anexo I)
Manual del Programa

Implementación de los Proyectos Temáticos

Duración total de los Proyectos (implementación y cierre de actividades)



Máx: 600.000€

27 meses

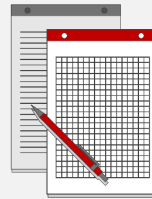

Máx: 3.000.000€

33 meses

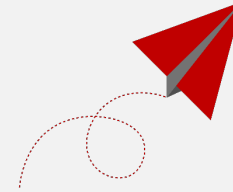

Máx: 1.000.000€

27 meses

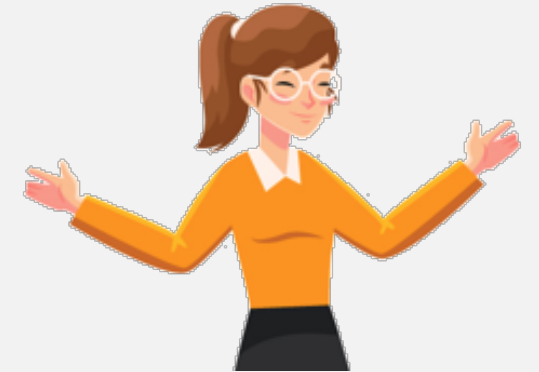

Presupuesto total = UE (80%) + nacional (20%) cofinanciación

Fecha de comienzo de las actividades: **1 de mayo de 2023**

Documentos de referencia:
Manual del Programa
Términos de Referencia
Courtesy A.Form

Suma fija para costes de preparación

El importe cubre todos los gastos efectuados para la preparación y presentación de la propuesta de proyecto hasta la fecha de inicio del periodo de elegibilidad de costes.

- Importe total **37.000 €**
- Esta suma es **obligatoria** para todos los proyectos y se paga una vez firmado el Contrato de Subvención.



Las organizaciones de los países IPA ya pueden recibir los costes de preparación. Se acabó el mecanismo de anticipo de pagos

Gastos de viaje y alojamiento

Costes simplificados (recomendado)

15% de los gastos de personal elegibles (socios UE)

22% de los gastos de personal elegibles (socios IPA)

o

Costes reales

Solo en el caso en el que los costes simplificados no sean un método apropiado para el socio, por razones justificadas

- Cada socio elige el método a adoptar para el cálculo de los gastos de viaje y alojamiento
- Se aplica durante la implementación de todos los proyectos Interreg Euro-MED en los que el socio participa
- No será posible modificar la elección una vez el primer proyecto del socio haya comenzado

Actividades obligatorias: Seguimiento de la huella de carbono del proyecto

- **Paso 1:** reducir la huella de carbono del proyecto mediante el diseño
- **Paso 2:** calcular la huella de carbono del proyecto
- **Paso 3:** cuando sea posible, compensarla

¿Cómo?

- ✓ Misma metodología de cálculo
- ✓ Una herramienta de seguimiento y cálculo de las emisiones de carbono
- ✓ Una serie de acciones de compensación viables



Documento de referencia:
Manual del Programa

Actividades obligatorias: Coordinación con el TCP y el IDP

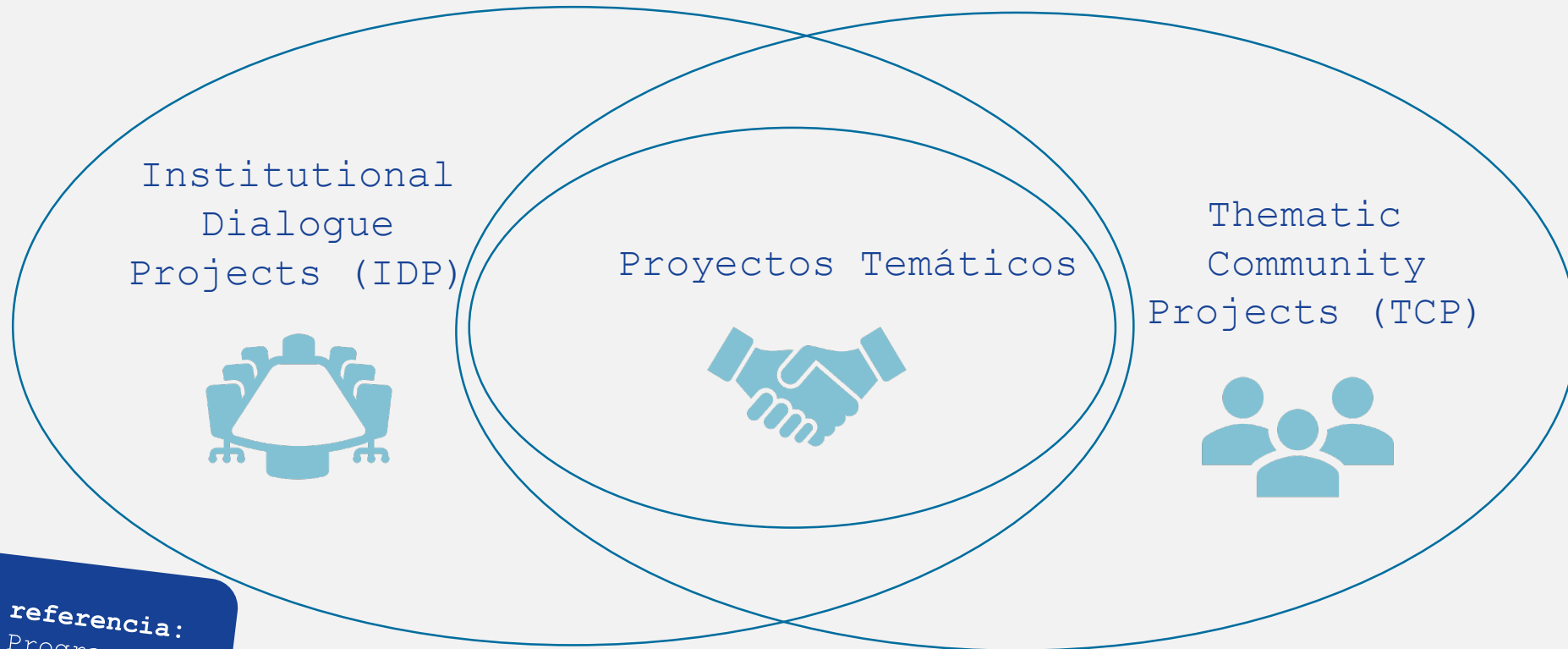

Documentos de referencia:
Manual del Programa
Términos de Referencia

Grupos de interés

- Autoridades públicas nacionales, regionales y locales que participan en la elaboración de políticas;
- PYMEs, empresas y organizaciones de apoyo a las empresas;
- Educación superior y organizaciones de investigación;
- Sociedad civil, comunidades locales, grupos de interés y ONGs;
- Organismos sectoriales en el ámbito de la misión.



Complementariedad

- Interreg Adrion, NextMed, Marittimo...
- Horizon Europe, LIFE, EMFF...
- DG MARE...
- Eusair, Eusalp...
- UfM, Westmed, Bluemed...

Podrían considerarse **otras iniciativas, estrategias y programas**, así como los resultados o las herramientas de los proyectos ejecutados en otros programas, iniciativas y estrategias relevantes



Procedimiento de solicitud

Interreg
Euro-MED



Co-funded by
the European Union

Documentos clave que componen la propuesta

- ✓ *Modelo de formulario de solicitud para rellenar en Jems (inglés o francés)*
- ✓ *Anexos obligatorios*
 - Declaración de los socios (incl. BP) y asociados generada a partir del **sistema Jems y firmada**;
 - Página firmada del AF presentado.



Dos fases consecutivas:

1. **Formulario de solicitud**, que debe **validarse en "Jems" antes del 27/10/2022**, a las 13.00 (hora de Bruselas). (criterio de elegibilidad A.1)
2. **Anexos obligatorios**: deben cargarse en **Jems antes del 10/11/2022** a las 13.00 (hora de Bruselas).

Documentos de referencia:
Manual del Programa
Terms of Términos de Referencia (Anexo I)
Guía JEMS

Procedimiento de solicitud y selección

Evaluación de proyectos

- I. Control administrativo y de elegibilidad;
- II. Criterios de evaluación de calidad (en 2 fases);
- III. Criterios precontractuales.

Evaluación de calidad en 2 fases

Cuadros de evaluación detallados en los TdR
(+ referencia a la sección correspondiente del AF)

- 1ª Fase de evaluación

Evaluación de la relevancia del proyecto, del carácter de cooperación, de la lógica de la intervención, y de la idoneidad del partenariado.

Calificación basada en 30 puntos (**18** de 30 para ser recomendado para aprobación).

- 2ª Fase de evaluación

Evaluación de los principios horizontales, plan de trabajo, y presupuesto.

Calificación basada en 50 puntos (**35** de 50 para ser recomendado para aprobación).

¡Se recomienda la autoevaluación de su propuesta!

Documentos de referencia:
Manual del Programa
Términos de Referencia (
Anexos I; II y III)

Calendario de la Convocatoria- próximas fechas clave

Sesión de información 23 de junio de 2022

<https://www.youtube.com/watch?v=Qq0epzXz72M&t=4819s>

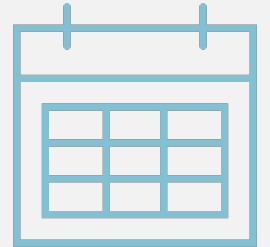

Lanzamiento de la Convocatoria: **27 de junio de 2022**

Reuniones técnicas online para dar apoyo a la redacción de las solicitudes

- **07/07**: Partenariado y marco lógico, indicadores;
https://www.youtube.com/watch?v=arbKNVs_sR8&t=2507s
- **08/09**: Plan de trabajo, actividades obligatorias;
- **22/09**: Presupuesto, elegibilidad del gasto, anexos;
- **06/10**: Sesión de preguntas & respuestas.

Presentación de su propuesta:

- **27/10/2022** a las 13h (hora de Bruselas): Formulario de solicitud validado en Jems;
- **10/11/2022** a las 13h (hora de Bruselas): Anexos obligatorios cargados en Jems.

Evaluación y selección por parte del Comité del Programa:

- Noviembre 2022 - Marzo 2023. En función del número de solicitudes recibidas.

Para una información más detallada



- **Página web del programa dedicada a la convocatoria:**
 - **Términos de Referencia y su ficha técnica**, incluidos los criterios de elegibilidad y evaluación.
 - **Modelo de formulario de solicitud en word** (versión de cortesía, proporcionada a título informativo con indicaciones específicas para facilitar la redacción de la propuesta).
- Manual del Programa;
- La guía Jems para introducir la propuesta en la herramienta informática del programa;
- Programa de Cooperación Euro-MED 21-27 y sus anexos;
- La estrategia de comunicación de Euro-MED 21-27;
- La Estrategia de Ampliación de Resultados Euro-MED 21-27;
- Las preguntas frecuentes en línea.

Web

Una herramienta diseñada para los candidatos

<https://interreg-euro-med.eu/>

Foros online: uno por misión
Búsqueda de socios potenciales.

FAQ
Actualizada periódicamente.

3 páginas de interés para los posibles candidatos

- Participa - Get involved;
- Convocatorias 1 & 2;
- Documentos y herramientas.



FAQ Frequently Asked Questions

Here you can find the answer to the most frequently asked questions about the Programme, tools, project application and implementation. If you do not find the answer to your question, please use the form below to send us your question. We might publish the answer here to enrich our FAQ.

Search bar with magnifying glass icon.

General 1	Jems 6	Missions and objectives 7
When will the Programme manual be available on your website?	The PDF version of the application form, exported from Jems, does not include a page for signature. How can I sign it? I have an error when opening the partner declaration or the partner budget, downloaded from Jems. What should I do?	How can I identify the UN SDGs indicators related to the mission, I want to address with my project? Should a project aim to one or more missions in general and target precisely one or more specific objectives? Are modular projects also related to missions? Some examples?
Partnership 27	The number of characters of the section "C.1. Project overall objective" is 500 characters	

FAQ – Preguntas frecuentes

Interreg Euro-MED Co-funded by the European Union

WHO WE ARE WHAT WE DO WHERE WE WORK GET INVOLVED DOCUMENTS & TOOLS NEWS & EVENTS

REFERENCE DOCUMENTS **FAQ** MONITORING SYSTEM

FAQ Frequently Asked Questions

Here you can find the answer to the most frequently asked questions about the Programme, tools, project application and implementation. If you do not find the answer to your question, please use the form below to send us your question. We might publish the answer here to enrich our FAQ.

General 1

- When will the Programme manual be available on your website?

Partnership 27

- Where to find the partners' declarations?
- What does the IPA area of the Programme include?
- Is it possible to be full partner in IDP and associated in the TCP?

Jems 6

- The PDF version of the application form, exported from Jems, does not include a page for signature. How can I sign it?
- I have an error when opening the partner declaration or the partner budget, downloaded from Jems. What should I do?
- The number of characters of the section "C1. Project overall objective" is 500 characters while it is 5000 characters in other sections. Is it correct?
- How can I change my password in Jems?
- Would it be better to register as an organisation in Jems, instead of different people from the same organisation being registered?

Project content 9

- As the MED ACADEMY is an "obligatory"

Missions and objectives 7

- How can I identify the UN SDGs indicators related to the mission, I want to address with my project?
- Should a project aim to one or more missions in general and target precisely one or more specific objectives?
- Are modular projects also related to missions? Some examples?
- How many Thematic Community projects will be supported? Are they related to missions?
- What is the difference between missions and specific objectives?

Project budget 9

- Concerning the first call for proposals and regarding the budget for external expertise and services, should we detail the budget forecast of external for the 4 first semesters

FAQ – Preguntas frecuentes

The screenshot shows the Interreg Euro-MED website's FAQ section. At the top, there is a navigation bar with the Interreg logo, the European Union flag, and the text 'Co-funded by the European Union'. A search bar and language options (EN | FR) are also present. Below the navigation bar, there are tabs for 'REFERENCE DOCUMENTS', 'FAQ', and 'MONITORING SYSTEM'. The 'FAQ' tab is active, displaying a list of questions under the heading 'Project typology' with a count of 10. The questions include: 'Are governance projects linked to the Programme's missions and how many will be approved?', 'How many governance projects will be approved?', 'Are there restrictions for the participation of governance projects' partners in thematic projects?', 'What type of partners are expected in an institutional dialogue project? Are you expecting only institutional partners?', and 'Who is eligible for governance projects? What is the typology of partners for governance projects? Are governance projects only open to institutional actors?'. Below the FAQ list, there is a message: 'You need to be connected to this website to submit a ticket. If you are not yet, please follow this link to login or to create your account.' Below this message is a 'Ticket' submission form with a 'Subject' field and a 'Details' field with a rich text editor. A button labeled 'All the Tickets' is visible on the left side of the form.

FAQ – Preguntas frecuentes

YOUR Account

Log in or create a new account

Username or E-mail

Password

I'm not a robot 
reCAPTCHA
[Privacy](#) [Terms](#)

Keep me signed in

Login

Username

First Name

Last Name

E-mail Address

Password

Foro para socios



Find project partners (Forum)



Do you have a project idea and are looking for partners to implement it? We have the solution for you: **sign up to our forum(s)!**

There is one **forum** per mission. You can access them without prior registration. If you want to add your own project idea or reply to a post, you will need to [log in to your account](#) or [create one](#).

Follow the links below to access the different forums.



Innovative sustainable
economy



Natural heritage



Green living areas



Sustainable tourism



Mediterranean
Governance



Euro-MED Academy

¿Qué es?

- Cursos abiertos online a cualquier persona interesada en participar en la transición hacia un Mediterráneo más sostenible, inclusivo y resiliente;
- Desarrollado por nuestros proyectos 2014-2020;
- 6/8 cursos disponibles hasta el momento.



Convenza al lector



- ✓ Sea **consecuente** con los objetivos de la convocatoria, las acciones, el partenariado, etc.
¿Qué debo hacer?: lea la lógica de intervención (intervention logic), presente en el manual
- ✓ (Intente) responder a la pregunta: **¿Cómo podría mi proyecto producir un cambio en concreto?**
¿Qué debo hacer? *"Al aumentar la proporción de residuos de plástico reciclados, el proyecto reducirá sustancialmente la generación de residuos de plástico de X toneladas de plástico utilizadas al año a X toneladas"*
- ✓ Sea **preciso y directo**
¿Qué debo hacer? *"Al promover la restauración de entornos contaminados por el agua, el proyecto contribuirá al objetivo 6 del desarrollo sostenible de la ONU"*

Pausa

Interreg
Euro-MED



Co-funded by
the European Union

2ª Convocatoria – Proyectos Temáticos (II)

Términos de Referencia

Economía sostenible e innovadora
Características principales del Proyecto

Interreg
Euro-MED



Co-funded by
the European Union

Economía sostenible e innovadora

Alcance de la misión
Prioridades y objetivos específicos
Enfoque del proyecto

Interreg
Euro-MED



Co-funded by
the European Union



Reforzar una economía innovadora y sostenible

*Para esta Misión en esta convocatoria: asignación financiera indicativa de unos **27 millones de euros** y un número estimado de **10-12 proyectos** previstos*



- Aportar **soluciones innovadoras para reconfigurar las economías lineales** hacia un crecimiento inclusivo y circular
- Aumentar **la capacidad de las autoridades públicas en la aplicación de las RIS 3 y los proyectos**

- Alinear las **políticas y las prácticas empresariales** para una economía y una sociedad resilientes

- Promover **la eficiencia de los recursos, la prevención, la reducción y la recuperación económica de los residuos**
- Potenciar la **cooperación transnacional** entre las partes interesadas de la **cuádruple hélice**

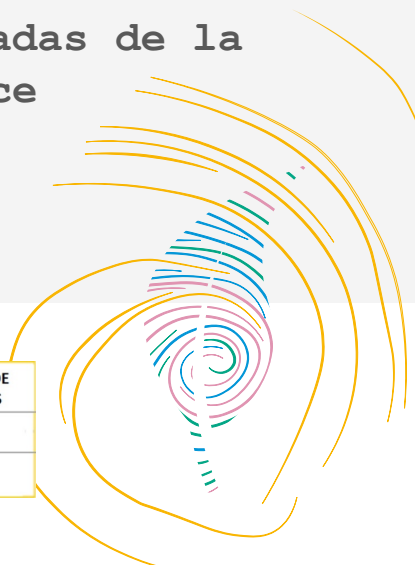



1 misión → 2 prioridades

→ objetivos específicos



Un Mediterráneo
más inteligente

Un Mediterráneo
más verde

1.1

Desarrollar y mejorar las capacidades de investigación e innovación y la adopción de tecnologías avanzadas

2.6

Promover la transición a una economía circular y eficiente en el uso de los recursos

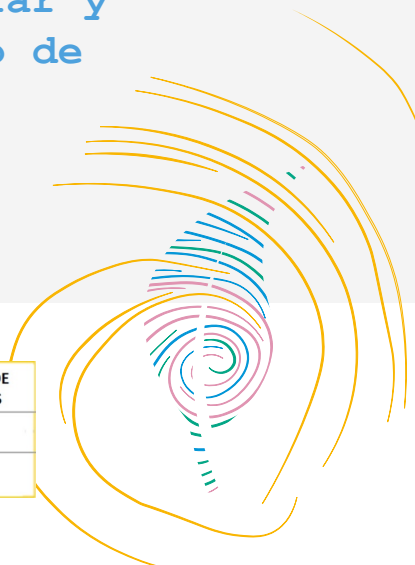



Misión - **sectores objetivo**



Economía verde

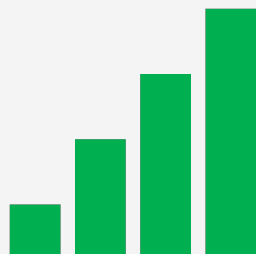

Economía azul

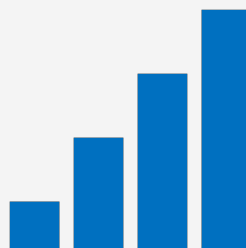

Prioridades del RIS 3

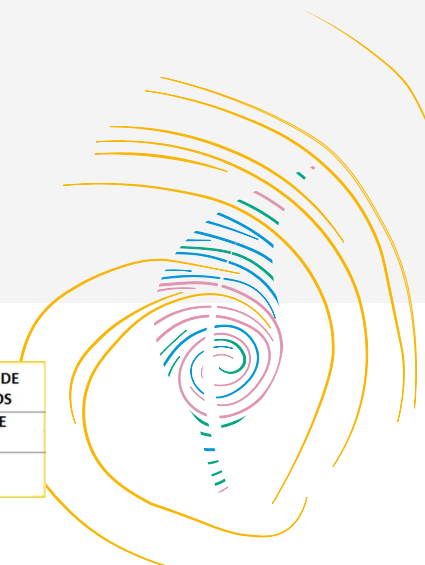
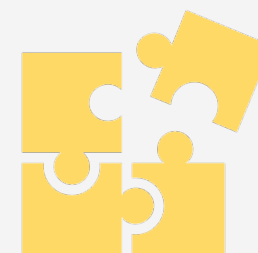



Proyecto - enfoque bajo el OS 1.1

1.1 Desarrollar y mejorar las capacidades de investigación e innovación y la adopción de tecnologías avanzadas

- Innovación y **transferencia** de tecnología
- Innovaciones **respetuosas con el clima**
- Prácticas **empresariales sostenibles**, cooperación intersectorial para PYMEs
- Procesos de transición industrial, nuevos **modelos empresariales**
- **Cadena de valor**, cooperación dentro de los clusters, internacionalización de las PYMEs
- **Cooperación** y coordinación de las partes interesadas de **4helix en RIS 3**
- **Financiación ecológica**, acceso de las PYMEs a la financiación de productos y servicios innovadores





Proyecto – enfoque bajo el OS 2.6

2.6 Promover la transición a una economía circular y eficiente en recursos

- **Productos circulares**, incluido el diseño ecológico y los modelos empresariales eco-innovadores
- **Eficiencia de los recursos y sostenibilidad** de los productos y sistemas de producción
- Conexión **agua - energía - seguridad alimentaria**
- Prácticas sostenibles de **reducción de residuos y prevención**, abordando la **generación de residuos y el exceso de envasado** (centrado en el plástico)
- **Autoridades públicas en el desarrollo y la adopción de estrategias** que conduzcan a la transición a la economía circular a nivel local/regional

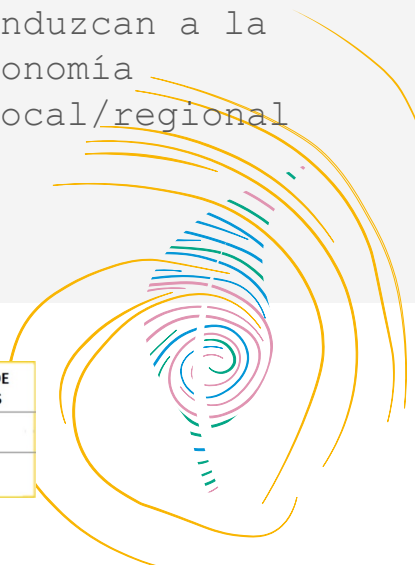

Patrimonio natural

Alcance de la misión
Prioridades y objetivos específicos
Enfoque del proyecto

Interreg
Euro-MED



Co-funded by
the European Union



Proteger, restaurar y poner en valor el entorno natural y el patrimonio

Para esta Misión en esta convocatoria: asignación financiera indicativa de unos **21 millones de euros** y un número estimado de **10-12 proyectos** previstos

- > promover medidas de **mitigación y adaptación al cambio climático**
- > restaurar los **ecosistemas degradados y contaminados** en tierra y mar



- > impulsar la **conexión de los ecosistemas naturales** a nivel transnacional
- > Poner en valor la **biodiversidad desde el punto de vista económico y social**

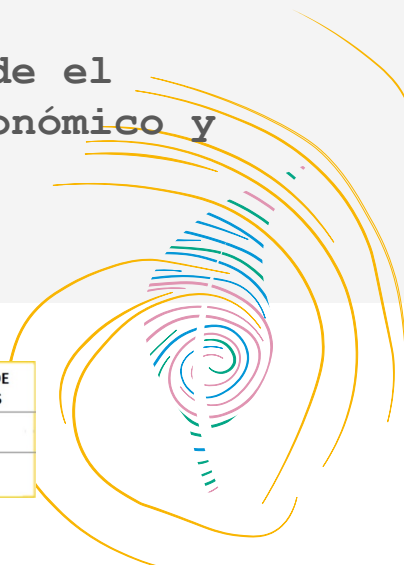



1 misión → 1 prioridad

→ 2 objetivos específicos



Un Mediterráneo
más verde

2.4

Promover la adaptación al cambio climático y la prevención del riesgo de catástrofes, la resiliencia, teniendo en cuenta los enfoques basados en los ecosistemas

2.7

Mejorar la protección y conservación de la naturaleza, la biodiversidad y la infraestructura verde, incluso en las zonas urbanas, y reducir todas las formas de contaminación

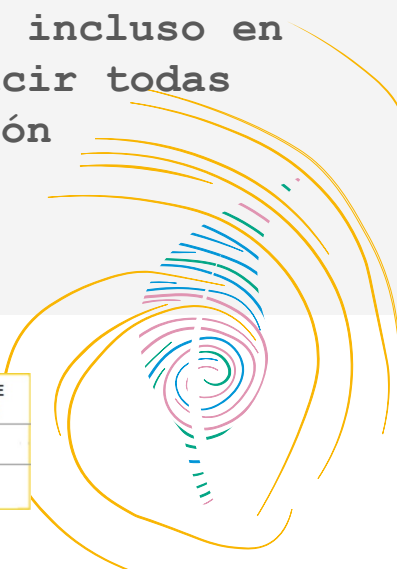



Proyecto – enfoque bajo el OS 2.4

2.4

Promover la adaptación al cambio climático y la prevención del riesgo de catástrofes, la resiliencia, teniendo en cuenta los enfoques basados en los ecosistemas

- Aumento de la capacidad de prevención y gestión de los riesgos de catástrofe con herramientas y prácticas alineadas a nivel transnacional
- Coordinación y cooperación para la gestión conjunta y la prevención del riesgo de catástrofes
- Desarrollo y adopción de estrategias/planes de acción para la adaptación al cambio climático y la resiliencia
- Sensibilización y fomento de la cultura medioambiental

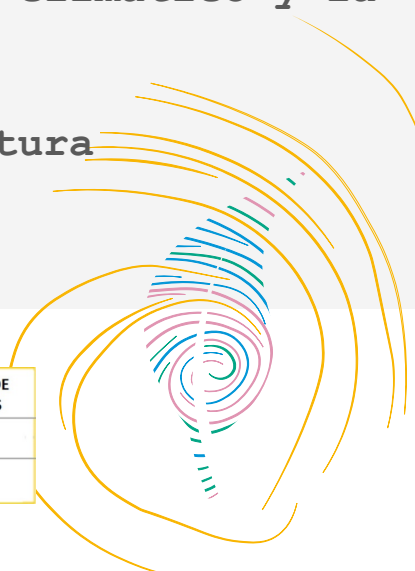



Proyecto – enfoque bajo el OS 2.7

2.7

Mejorar la protección y conservación de la naturaleza, la biodiversidad y la infraestructura verde, incluso en las zonas urbanas, y reducir todas las formas de contaminación

- > Reforzar la adopción de **soluciones basadas en la naturaleza y enfoques de gestión conjunta**
- > Mejora de la conexión y ampliación de las **áreas protegidas** en tierra y mar
- > Énfasis en la **restauración de ecosistemas degradados y contaminados** en tierra y mar
- > Aplicación y cumplimiento de las políticas / legislación medioambiental
- > **Sensibilización** y fomento de la cultura medioambiental



Zonas verdes para vivir

Alcance de la misión
Prioridades y objetivos específicos
Enfoque del proyecto

Interreg
Euro-MED



Co-funded by
the European Union



Fomento de las zonas verdes

*Para esta Misión en esta convocatoria: asignación financiera indicativa de unos **17 millones de euros** y un número estimado de **8-10 proyectos** previstos*

- Actuar sobre los **impactos negativos de las actividades urbanas**
- Facilitar la **transición energética**
- Promover **infraestructuras verdes**



- Mejorar la resiliencia de los **territorios** a los **efectos del cambio climático**
- Promover la **renovación integral** de los **edificios**

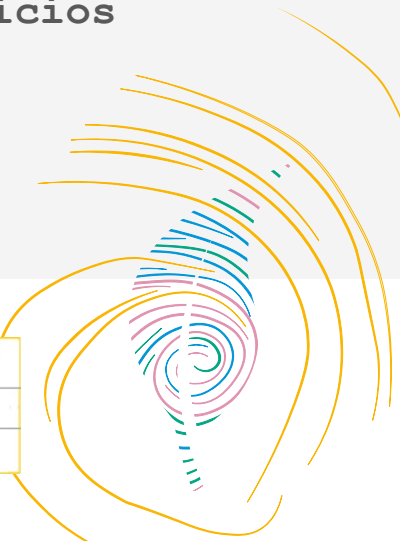



1 misión

→ 1 prioridad

→ **objetivo específico**



**Un Mediterráneo
más verde**

2.4

Promover la adaptación al cambio climático y la prevención del riesgo de catástrofes, la resiliencia, teniendo en cuenta los enfoques basados en los ecosistemas

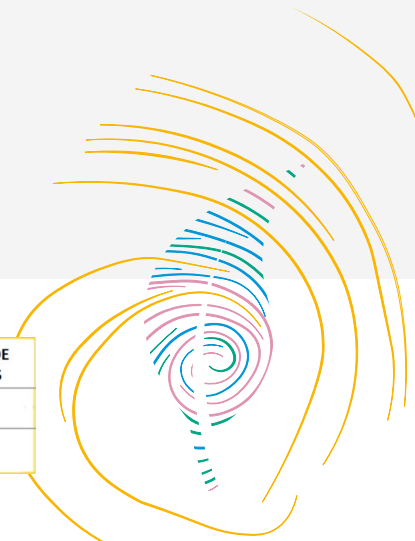



Proyecto – enfoque bajo el SO 2.4

2.4

Promover la adaptación al cambio climático y la prevención del riesgo de catástrofes, la resiliencia, teniendo en cuenta los enfoques basados en los ecosistemas

- > **Visión integrada** de la adaptación de los territorios al cambio climático
- > Planes y estrategias para la **transición energética** y la movilidad sostenible, con el fin de **asegurar y mejorar la calidad de vida y ambiental**
- > Aumento de la **capacidad de las autoridades públicas** para **planificar y financiar** eficazmente la adaptación al cambio climático y la transición energética
- > **Compromiso de los ciudadanos** por unas áreas de vida más sostenible

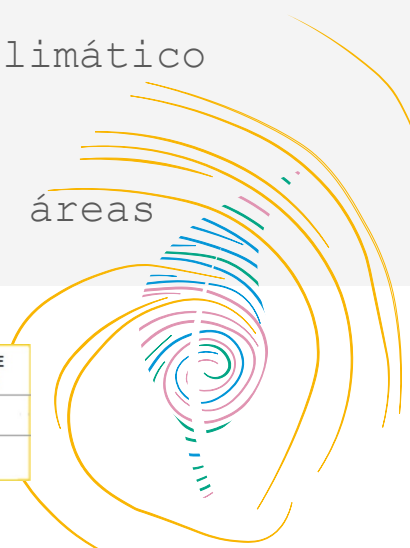

Turismo Sostenible

Alcance de la misión
Prioridades y objetivos específicos
Enfoque del proyecto

Interreg
Euro-MED



Co-funded by
the European Union



Potenciar el Turismo Sostenible

*Para esta Misión en esta convocatoria: asignación financiera indicativa de unos **21 millones de euros** y un número estimado de **10-12 proyectos** previstos*

- > integrar el **turismo en la economía circular**
- > contribuir a un **turismo neutro** desde el punto de vista **medioambiental**



- > mejorar la **sostenibilidad de los ecosistemas**
- > preservar los **recursos naturales** y **reducir la contaminación**
- > Potenciar la **innovación y la investigación** en el sector **turístico**





1 misión → 2 prioridades

→ objetivos específicos



Un Mediterráneo más inteligente

Un Mediterráneo más verde

1.1

Desarrollar y mejorar las capacidades de investigación e innovación y la adopción de tecnologías avanzadas

2.6

Promover la transición a una economía circular y eficiente en el uso de los recursos

2.4

Promover la adaptación al cambio climático y la prevención del riesgo de catástrofes, la resiliencia, teniendo en cuenta los enfoques basados en los ecosistemas

2.7

Mejorar la protección y conservación de la naturaleza, la biodiversidad y la infraestructura verde, incluso en las zonas urbanas, y reducir todas las formas de contaminación

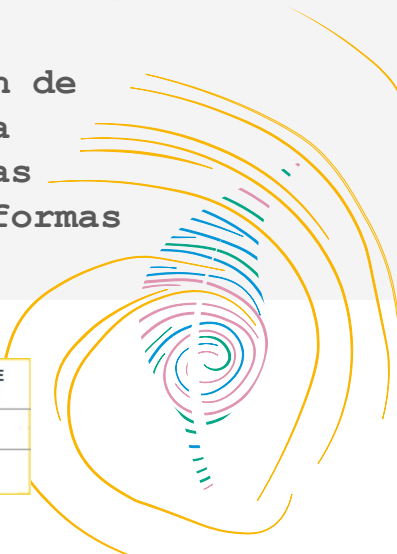



Proyecto – enfoque bajo el OS 1.1

1.1 Desarrollar y mejorar las capacidades de investigación e innovación y la adopción de tecnologías avanzadas

- > **Capacidades** de innovación / competitividad / internacionalización de las **PYMEs turísticas**
- > **Estrategias de especialización inteligente** en el sector turístico
- > Cooperación de las **partes interesadas en la cuádruple hélice**
- > El turismo **como motor del crecimiento sostenible**
- > **Nuevos modelos de negocio sostenibles** para las industrias culturales y creativas vinculadas al turismo





Proyecto – enfoque bajo el OS 2.6

2.6 Promover la transición a una economía circular y eficiente en el uso de los recursos

- > Transición **verde** en el **sistema de producción lineal**
- > **Gestión eficiente** de los recursos naturales
- > **Reducción** de residuos
- > Modelo de **bioeconomía circular**
- > **Oportunidades** de la economía circular para el turismo
- > Filosofía de la "**reutilización**"





Proyecto – enfoque bajo el OS 2.4

2.4 Promover la adaptación al cambio climático y la prevención del riesgo de catástrofes, la resiliencia, teniendo en cuenta los enfoques basados en los ecosistemas

- > **Modelos de turismo** sostenible que protegen los recursos naturales y el patrimonio cultural
- > Frenar el **calentamiento** acelerado de las regiones mediterráneas
- > **Protección** del medio ambiente y la salud **frente a las actividades humanas** / cambio climático
- > **Enfoques basados en los ecosistemas** para la prevención de riesgos y la resiliencia
- > Transición energética
- > **Implicación de los ciudadanos en la transición ecológica** de las zonas turísticas





Proyecto – enfoque bajo el OS 2.7

2.7 mejorar la protección y conservación de la naturaleza, la biodiversidad y la infraestructura verde, incluso en las zonas urbanas, y reducir todas las formas de contaminación

- Conexión de los ecosistemas naturales con el activo turístico
- Gestión de **zonas protegidas** y **más allá**
- **Restauración de ecosistemas** terrestres y marinos
- **Conservación de la biodiversidad** costera y marina
- Conservación de la biodiversidad como **valor económico y social**

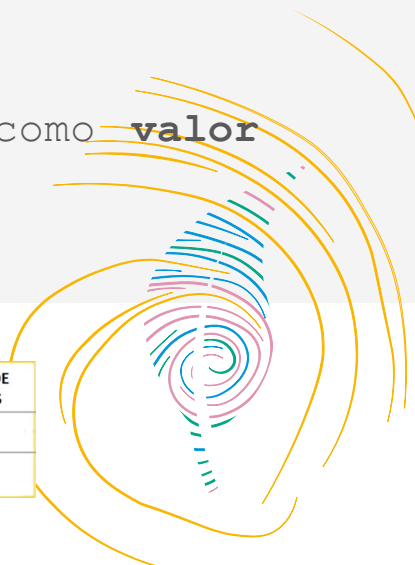

Dudas & Preguntas

Interreg
Euro-MED



Co-funded by
the European Union



Apoyo a los candidatos

Secretariado Conjunto
Punto de Contacto Nacional

Interreg
Euro-MED



Co-funded by
the European Union

Secretariado Conjunto

Interreg
Euro-MED



Co-funded by
the European Union

Punto de Contacto Nacional

Interreg
Euro-MED



Co-funded by
the European Union

Apoyo a los candidatos

Información general sobre el Programa y la convocatoria de proyectos



Sesiones Informativas



Workshops para beneficiarios y controladores de primer nivel

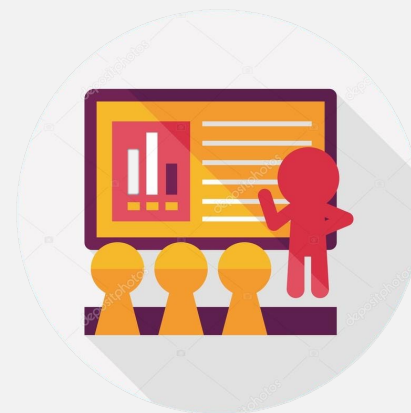

Información sobre el sistema de control español



Apoyo a los candidatos



M^a Carmen Hernández Martín

cte@sepg.hacienda.gob.es

Beatriz Monge Moreno

bmonge@sepg.hacienda.gob.es

David Callejo Gómez

dcallejo@sepg.hacienda.gob.es

Dudas & Preguntas

Interreg
Euro-MED



Co-funded by
the European Union



Making the **Mediterranean** **Green Transition** happen

Interreg
Euro-MED



Co-funded by
the European Union

Gracias

www.interreg-euro-med.eu

Interreg
Euro-MED



Co-funded by
the European Union